Du 21/01/2017
au 31/08/2017

N°61

ESPRIT CLUB

« Le journal de Sainte Geneviève Sports Judo »

France D1 par équipes : Après 2016, l'équipe masculine réussit le doublé !

EXCEPTIONNEL SGS JUDO !!

Vincent SORGIATI Champion de France Juniors

Dorine N'TCHAM'PO (3ème)
et Rauhiti VERNAUDON (2ème)

Sainte-Geneviève des-Bois

îledeFrance

Essonne
LE DÉPARTEMENT
— TERRE D'AVENIRS —

Editorial :
« 2016 avait marqué mon année et surtout mon parcours de président de **SGS Judo**. 2017 est un remake de cet immense plaisir. Je remercie très chaleureusement nos judokas et nos entraineurs pour ces incroyables moments qu'ils nous ont procurés en remportant ce deuxième titre national consécutif. On sait tous la difficulté à arriver au sommet et on sait tout autant le mal qu'il y a à y rester. On dit de notre club qu'il vit à travers le groupe. Le manque de sélections aux championnats majeurs au niveau individuel aurait tendance à le confirmer mais je suis sûr que nous avons dans nos groupes des judokas qui peuvent prétendre au plus haut niveau. Et ces groupes, féminins et masculins, vont s'élargir avec les nombreux jeunes qui nous rejoignent cet été. A tous je souhaite la bienvenue et je leur souhaite de s'épanouir au sein de notre club.

Maintenant je ne peux pas laisser passer l'occasion de féliciter un remarquable champion qui vient, au moment où j'écris cet édito, de remporter un neuvième titre mondial ! Ahurissant !... **Teddy RINER** est un grand et beau champion. Il bat tous les records et surtout il donne une superbe image du judo. En tant que président de club amoureux de mon sport, je le remercie pour ce qu'il apporte au judo français. C'est un exemple ! »

Pascal RENAULT

RESULTATS

TOURNOI DE FRANCE CADETS, CANNES (06), le 21/01/2017

-60Kg : David LEBREC 7ème
-73Kg : Tom KERREVEUR 7ème
-81Kg : Valentin BODIN 5ème

-48Kg : Maiwen YOUINOU N.C

Tom, David et Valentin

Maiwen

TOURNOI LABEL A TERGNIER SENIORS, TERGNIER (02), le 22/01/2017

-60Kg : Romain LAUDIER N.C
-66Kg : Charles BERNARD N.C
-81Kg : Tony PERSEHAIS 7ème
-90Kg : Loic KIMFOKO N.C
-100Kg : Anthoine GANDILHON N.C
+100Kg : Abid BENHALIMA N.C

-48Kg : Chloé BOURHIS 3ème
-70Kg : Gwenaëlle VIARD 3ème
Fabiola NDANGA 5ème

TOURNOI NE-WAZA, ORLEANS (45), le 22/01/2017

CADETS : -73Kg : Victor RUBRICE 3ème

SENIORS : +70Kg : Dorine N'TCHAM'PO 3ème

CHAMPIONNAT DE FRANCE UNIVERSITAIRE 2ème DIVISION, ORLEANS (45), le 26/01/2017

-66Kg : Alexandre SIBONI N.C

-81Kg : Benjamin MEGE 7ème

TOURNOI PAR EQUIPES DE MORANGIS (91), le 29/01/2017

EQUIPE SGS PRE-POUSSINS : (photo de droite) 3ème

-24Kg : Thaïs EMILIEN -27Kg : Amir CHAFI -30Kg : Tidiane DIALLO -34Kg : Ayman ELRHAZOUANI +34Kg : Yohan NJOWA

EQUIPE SGS POUSSINS : (photo de gauche) 5ème

-27Kg : Ousmane DIARRA -30Kg : Thierno DIALLO -34Kg : Elliot MOUNKPATIN
-38Kg : Ndeye GOMES +38Kg : Ilies CHELDA

ibs'on
Intelligent Business Services

GrDF
GAZ RÉSEAU DISTRIBUTION FRANCE

CHAMPIONNATS DE L'ESSONNE CADETS, BRETIGNY (91), le 29/01/2017

-46Kg :	Alban FERON	3ème
	Evan CURTET	5ème
-50Kg :	Enzo BEAUDOIN	2ème
-55Kg :	Kevin BETON	3ème
-60Kg :	Adrien HUBERT	1er
	David LEBREC	2ème
	Alexandre TRENET	5ème
-66Kg :	Maxence ROULANT	5ème
	Kevin RAPIN	N.C
-73Kg :	Yani BAHLAT	1er
	Victor RUBRICE	3ème
	Tom KERREVEUR	3ème
	Quentin MOISAN	N.C
	Bouyagui BOIGUILE	N.C
-81Kg :	Valentin BODIN	1er
	Pierre COSSAIS	3ème
-90Kg :	Amine MAZARI	7ème
-48Kg :	Céline GRIZAUD	3ème
-52Kg :	Eloïse PETIT	2ème
	Maysa MSALLEM	3ème
-57Kg :	Carla HACKSPILL	2ème
	Laurine DEASTI	3ème
	Camilia POTHIN	3ème
-70Kg :	Coralie PRADOT	2ème

OPEN SENIORS DE VISE, (BELGIQUE), les 04 et 05/02/2017

-66Kg :	Franck VERNEZ (ci-contre avec F. Carillon)	2ème
	Charles BERNARD	N.C
-73Kg :	Julien LAROCCA	7ème
-81Kg :	Sabri ALLICHE	N.C
	Quentin JOUBERT	N.C
-90Kg :	Antoine LAMOUR	5ème

OPEN SENIORS D'ARLON, (BELGIQUE) Les 04 et 05/02/2017

-48Kg :	Chloé BOURHIS	N.C
-70Kg :	Gwenaëlle VIARD	N.C
	Dorine N'TCHAM'PO	N.C
+78K :	Lucie DUPIN	N.C
	Rauhiti VERNAUDON	N.C

EUROPEAN OPEN SENIORS ODIVELAS (PORTUGAL), les 04 et 05/02/2017

-66Kg :	David LAROSE	7ème
-73Kg :	Mathieu LITTLE LEBRETON	5ème
-81Kg :	Julian KERMARREC	N.C
-100Kg :	Cédric OLIVAR	N.C
+100Kg :	Jean-Sébastien BONVOISIN	5ème

Semaer
GROUPE SEMARDEL

TOURNOI D'EPINAY SOUS SENART JUNIORS EPINAY SOUS SENART (91), le 04/02/2017

-60Kg :	Vincent SORGIATI	3ème
	Jean APPER-COLLIN	N.C
	Romain LAUDIER	N.C
-66Kg :	Yvan BERCLAZ	N.C
	Alexandre SIBONI	N.C
-73Kg :	Tom KERREVEUR	N.C
-81Kg :	Tony PERSEHAIS	5ème
	Damien GRONDIN	N.C
	Rayane POTHIN	N.C
-90Kg :	Taabou CORREIA	N.C
	Bastien PRADOT	N.C
-100Kg :	Anthoine GANDILHON	N.C

TOURNOI D'EPINAY SOUS SENART MINIMES EPINAY SOUS SENART (91), le 05/02/2017

-38Kg :	Melvin CURTET	5ème
-42Kg :	Thomas LALUCAA	7ème
-46Kg :	Malo BOITEL	7ème
-55Kg :	Antoine MACCHIONI	3ème
+73Kg :	Théo DISDET	5ème
-44Kg :	Nohra POTIN	7ème
-52Kg :	Manon RENAULT	3ème
-57Kg :	Anne-Chantal RUBRICE	3ème
	Lisa-Dianke MARNA	5ème

COUPE INTERNATIONALE PAR EQUIPES JUNIORS, SALVADOR DE BAHIA (BRESIL) DU 9 AU 15/02/2017

EQUIPE SGS MASCULINE : 3ème

-60Kg :	Vincent SORGIATI
-66Kg :	Fabien LE TOUZE
-73Kg :	Kemcy BENGUESMI
-81Kg :	Tony PERSEHAIS
-90Kg :	Lorenzo PERRICONE
-100Kg :	Nicolas HOMO
+100Kg :	Palhti MENA-MUNZIMBU

GRAND SLAM DE PARIS BERCY, PARIS (75), le 11 et 12/02/2017

(Voir Evènement 1)

-66Kg :	David LAROSE	N.C
-73Kg :	Mathieu LITTLE LEBRETON	N.C
-90Kg :	Ludovic GOBERT	N.C
-100Kg :	Cédric OLIVAR	N.C
+100Kg :	Jean-Sébastien BONVOISIN	N.C
-52Kg :	Amélie GUIHUR	N.C
	Léandra FREITAS (Portugal)	N.C
-63Kg :	Cloé YVIN	N.C

DEMI FINALES CADETS INSTITUT DU JUDO, PARIS (75), le 18/02/2017

-46Kg :	Evan CURTET	N.C
	Alban FERON	N.C
-50Kg :	Enzo BEAUDOIN	N.C
-55Kg :	Kevin BETTON	N.C
-60Kg :	Adrien HUBERT	N.C
	David LEBREC	N.C
	Alexandre TRENET	N.C
-66Kg :	Maxence ROULANT	N.C
-73Kg :	Tom KERREVEUR	5ème
	Victor-Junior RUBRICE	N.C
-81Kg :	Pierre COSSAIS	N.C
-48Kg :	Maiwen YOUINOU (ci-dessous)	1ère
	Céline GRIZAUD	N.C
-52Kg :	Eloise PETIT	N.C
	Maysa MSALLEM	N.C
-57Kg :	Laurine DEASTI	N.C
	Carla HACKSPILL	N.C
	Camilia POTHIN	N.C
-70Kg :	Coralie PRADOT	N.C

EUROPEAN OPEN SENIORS OBERWART (AUTRICHE), les 18 et 19/02/2017

-48Kg :	Stéphanie GERNO	N.C
-63Kg :	Cloé YVIN	N.C
-78Kg :	Vanessa DUREAU	7ème

EUROPEAN OPEN SENIORS ROME (ITALIE), le 18 et 19/02/2017

-73Kg :	Matthieu LITTLE LEBRETON	N.C
-81Kg :	Julian KERMARREC	N.C
-100Kg :	Cédric OLIVAR	N.C

TOURNOI EXCELLENCE SENIORS FORGES LES EAUX (76), le 19/02/2017

-48Kg :	Chloé BOURHIS	1ère
-70Kg :	Safiya TABET	5ème
+78Kg :	Lucie DUPIN	1ère
-90Kg :	Bastien PRADOT	N.C
	Loic KIMFOKO	N.C
-100Kg :	Anthoine GANDILHON	N.C

CIRCUIT ESSONNE CEINTURES DE COULEURS CADETS, BRETIGNY (91), le 25/02/2017

-46Kg :	Alban FERON	1er
-66Kg :	Kevin RAPIN	3ème
-73Kg :	Quentin MOISAN	3ème
	Bouyagui BOIGUILE	N.C

GRAND PRIX DE DUSSELDORF (ALLEMAGNE) DU 24 AU 26/02/2017

-52Kg :	Léandra FREITAS	N.C

EMU
IDF
POMPES D'EGOUTS & DE FORAGE

CIRCUIT 2 JUNIORS ILE DE FRANCE BONDY (93), le 25/02/2017

-60Kg :	Jean APPERT-COLLIN	3ème
-66Kg :	Aurélien PAUMIER	7ème
	Yvan BERCLAZ	N.C
-73Kg :	Yann LE BERT	N.C
-81Kg :	Damien GRONDIN	5ème
-90Kg :	Yann PRADOT	7ème
	Bastien PRADOT	N.C
-100Kg :	Anthoine GRANDILHON	3ème
-44Kg :	Elodie TRENET	1ère
-70Kg :	Coralie PRADOT	2ème

COUPE DE L'ESSONNE MINIMES BRETIGNY (91), le 26/02/2017

-38Kg :	Melvin CURTET	1er
	Adem BENZRIGUE	N.C
-42Kg :	Malo BOITEL	1er
	Thomas LALUCAA	5ème
-46Kg :	Hugo ONETO	3ème
	Yacine MAZARI	6ème
	Léo MERILLER	7ème
	Sayah ABICHOU	N.C
-50Kg :	Sofian NEHARI	N.C
	Lucas OYARZUN	N.C
	Thomas PINOT	N.C
-55Kg :	Kylian AUGUSTO	N.C
	Abdoulaye SOUMARE	N.C
+73Kg :	Téo DISDET	1er
-44Kg :	Nohra POTHIN	3ème
-52Kg :	Manon RENAULT	1ère
	Coline PEREIRA	3ème
	Morgane BODELOT	3ème
-57Kg :	Anne-Chantal RUBRICE	2ème
-63Kg :	Lisa-Dianké MARNA	3ème

DEMI-FINALE CADET

MUR DE BRETAGNE (22), le 04/03/2017

-73Kg :	Tom KERREVEUR	3ème

AMIENS (80), le 04/03/2017

-46Kg :	Alban FERON	N.C
-55Kg :	Kevin BETTON	N.C
-60Kg :	Alexandre TRENET	N.C
-73Kg :	Yani BALHAT	N.C
-81Kg :	Valentin BODIN	3ème

TOURS (37), le 05/03/2017

-46Kg :	Melvin CURTET	N.C
-50Kg :	Enzo BEAUDOIN	N.C
-60Kg :	Adrien HUBERT	7ème
	David LEBREC	7ème
-66Kg :	Maxence ROULANT	N.C
-73Kg :	Yani BALHAT	7ème
	Victor-Junior RUBRICE	N.C
-81Kg :	Valentin BODIN	1er
	Pierre COASSAIS	N.C

Valentin et Carla qualifiés pour les France

-48Kg :	Céline GRIZAUD	N.C
-52Kg :	Eloise PETIT	N.C
	Maysa MSALLEM	7ème
-57Kg :	Carla HACKSPILL	2ème
	Laurine DEASTI	5ème
	Camilia POTHIN	N.C
-70Kg :	Coralie PRADOT	7ème

CIRCUIT 3 JUNIORS, BRETIGNY (91), le 05/03/2017

-60Kg :	Luc CATHELIN		N.C
	Romain LAUDIER	(ci-contre)	1er
	Alexandre TRENET		N.C
-66Kg :	Alexandre SIBONI		N.C
	Yvan BERCLAZ		N.C
-736Kg :	Yann LEBERT		N.C
-81Kg :	Damien GRONDIN		7ème
	Rayane POTHIN		N.C
-90Kg :	Tabou CORREIRA		5ème
	Bastien PRADOT		5ème
	Yann PRADOT		N.C

-70Kg : Julie GROSEIL 7ème

CHAMPIONNAT REGIONAL SPORT ADAPTE 1ère DIVISION VERSAILLES (78), le 11/03/2017

-60Kg : Anès BERCHI : 2ème

CHAMPIONNAT DE FRANCE SENIORS PAR EQUIPES 1ère DIVISION, MARSEILLE (13) les 11 et 12/03/2017

(Voir Evènement 2)

EQUIPE MASCULINE : 1er

-66Kg : David LAROSE / François PERSEHAIS
-73Kg : Mathieu LITTLE / Julien LAROCCA
-81Kg : Julian KERMARREC / QUENTIN JOUBERT
-90Kg : Ludovic GOBERT / Antoine LAMOUR
+90Kg : Jean-Sébastien BONVOISIN / Cédric OLIVAR

EQUIPE FEMININE N.C

-52Kg : Tiphaine CHAUVE / Stéphanie GERNO
-57Kg : Amélie GUIHUR / Chloé BOURHIS
-63Kg : Cloé YVIN / Lois GRANGE
-70Kg : Gwenaëlle VIARD / Dorine N'TCHAM'PO
+70kg :Vanessa DUREAU / Rauhiti VERNAUDON

SECTEUR 2 BENJAMINS, BRETIGNY (91), le 12/03/2017

1ers : Amory HUBERT, Aboubakar BENYOUCEF, Maryam ABAZZI, , Jade CATARINO, Sylvain KANDASSAMY, Hugo CHAUVET, Noah MOCKA, Thomas RAMOS, Lenny ROBIN, Jowan TEULIE, Arthur ILZMAN, Fayad ONIFADE
2èmes : Mattéo ROULANT, Noah CURTET, Luka BODELOT , Valentin LARRAT, Houari CHAFI
3èmes : Marcel KHAMIDOV, Nailli GOMES VARELA, Martin SAVILLE, Chloé HOARAU
4èmes : Alessio PISANI, Lenny ROBIN, Alicia LAMBERT

COLAS

eRDF
ÉLECTRICITÉ RÉSEAU DISTRIBUTION FRANCE

CONTINENTAL OPEN CASABLANCA, MAROC, les 18 et 19/03/2017

-66Kg :	Franck VERNEZ	5ème
-73Kg :	Mathieu LITTLE	3ème
-81Kg :	Julian KERMARREC	1er
	Quentin JOUBERT	3ème
-90Kg :	Ludovic GOBERT	2ème
	Antoine LAMOUR	N.C
-100Kg :	Cédric OLIVAR	3ème*

-63Kg :	Cloé YVIN	1ère
-78Kg :	Vanessa DUREAU	5ème

TOURNOI CADETS DE ST GRATIEN (95), le 18/03/2017

-46Kg :	Alban FERON		7ème
	Kevin RAPIN		N.C
-50Kg :	Enzo BEAUDOIN		N.C
-55Kg :	Kevin BETTON	(à droite)	5ème
-60Kg :	David LEBREC	(ci-contre)	2ème
	Adrien HUBERT		7ème
-66Kg :	Alexandre TRENET		N.C
	Quentin MOISAN		N.C
-73Kg :	Victor RUBRICE		2ème
-81Kg :	Pierre COSSAIS		N.C
+90Kg :	Amine MAZARI		N.C
-52Kg :	Maysa MSALLEM		3ème
	Laurine DEASTI		7ème
-57Kg :	Carla HACKSPILL		5ème
-70Kg :	Coralie PRADOT	(à droite)	3ème

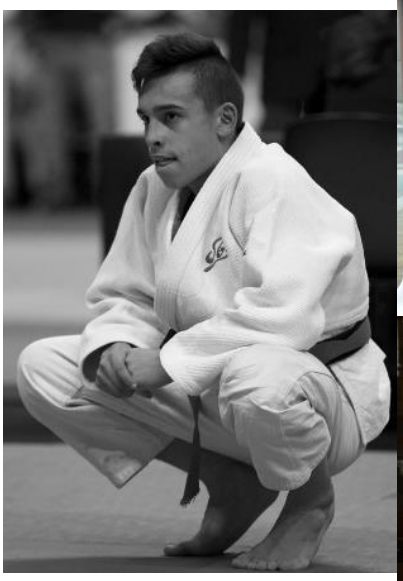

VIRTUO
INDUSTRIAL PROPERTY

Alati

TOURNOI PRE-POUSSINS LONGJUMEAU (91), le 19/03/2017

1ers : Coumba BATHILY, Amir CHAFI, Julien CUADRADO-TOMATI, Thomas CUADRADO-TOMATI, Noé DIARD, Thaïs EMILIEN, Emerane HUET, Yoan Steve NJOWA, Nassim SAHA, Seylan ZIAT LEGRAND, Claire SARAMANDIF VASSEUR

2èmes : Eva DA SILVA, Chloé DESSENDER, Ayoub EL RHAZOUANI, Léo FERNANDES, Valentin LAPEYRE, Gabriel LARRAT, Lenny TANG, Yaël MENDEZ, Gaël MEUDAL, Sarah NDONGO, Léon PAULMIER, Gisèle POURTY, Robin RENTZ, Ayoub SAOUCHI

3èmes : Amal BA, Loris BOITEL, Sasha BRAILLON, Nylan BRETON, Lucas DAIGNEAU, Jeremy DEJARDIN, Mahina DIDIER, Ayman EL RHAZOUANI, Jassim EMBARKI, Laysia GUERCY, Adrien GUIBET, Léna HENNION-VUILLEROD, Alicia LOPEZ-OLIVEIRA, Charlie PELLISSARD, Dean PERNEY, Nicolas RIBEIRO, Lilson RODRIGUES,

4èmes : Manon LAROSE, Jeaden MALIKI-BEN-MOUSSA

CHAMPIONNAT DE FRANCE UNIVERSITAIRE 1ère DIVISION VITROLLES (13), le 22/03/2017

-60Kg :	Jean APPERT-COLLIN	N.C	-48Kg :	Chloé BOURHIS	5ème
-81Kg :	Sabri ALLICHE	5ème			
-100Kg :	Anthoine GANDILHON	N.C			

TOURNOI INTERNATIONAL JUNIORS FEMININS BAD BLAKENBURG (ALLEMAGNE) les 25 et 26/03/2017

-70Kg :	Dorine N'TCHAM'PO	N.C
+78Kg :	Rauhiti VERNAUDON	5ème

TOURNOI INTERNATIONAL JUNIORS MASCULINS BREME (ALLEMAGNE), les 25 et 26/03/2017

-81Kg :	Tony PERSEHAIS	N.C

QUART DE FINALE MINIMES ELANCOURT (78), 25/03/2017

-38Kg :	Melvin CURTET	N.C	-44Kg :	Nohra POTHIN	9ème
-42Kg :	Thomas LALUCAA	N.C	-52Kg :	Manon RENAULT	9ème
-46Kg :	Malo BOITEL	3ème		Morgane BODELOT	N.C
	Hugo ONETO	N.C		Coline PEREIRA	N.C
	Léo MERILLER	N.C	-57Kg :	Anne-Chantal RUBRICE	N.C
-50Kg :	Yacine MAZARI	N.C	-63Kg :	Lisa-Dianké MARNA	N.C
-55Kg :	Antoine MACCHIONI	N.C			
+73Kg :	Téo DISDET	3ème			

Cette saison, pour se sélectionner pour les championnats de zone, il fallait passer par une étape ¼ de finale.
Pour être sélectionné aux quarts, il fallait être classé sur le podium des championnats départementaux (les 4 suivants de ces championnats étant quant à eux sélectionnés pour une consolante – voir résultats suivants)

Pour ensuite faire les zones, il fallait se classer parmi les 12 premiers de sa catégorie.

Les meilleurs des zones participeront ensuite à la compétition finale : la coupe de France individuelle Minime

QUART DE FINALE MINIMES (consolante) ELANCOURT (78), le 26/03/2017

-38Kg :	Adam BENZRIGUE	2ème
-42Kg :	Lucas SANCHO	N.C
-46Kg :	Lucas OYARZUN	N.C
	Adam LEBRAZI	N.C
-50Kg :	Sofian NEHARI	2ème
	Saya ABICHOU	5ème
-55Kg :	Abdoulaye SOUMARE	N.C

SECTEUR 3 BENJAMINS, BRETIGNY (91), le 26/03/2017

1ers : Amory HUBERT, Aboubakar BENYOUCEF, Maryam ABAZZI, , Jade CATARINO, Sylvain KANDASSAMY, Hugo CHAUVET, Noah MOCKA, Thomas RAMOS, Lenny ROBIN, Jowan TEULIE
2èmes : Mattéo ROULANT, Hugues-Benoit, Arthur ILZMAN, Noah CURTET, Djehan VANDAL, Nayli GOMES VARELA, Luka BODELOT
3èmes : Alessio PISANI, Houari CHAFI, Chloé HOARAU, Marcel KHAMIDOV, Valentin LARRAT
4èmes : Arnaud MENDY, Alicia LAMBERT

DEMI-FINALE JUNIORS INSTITUT DU JUDO PARIS (75), le 01/04/2017

-60Kg :	Vincent SORGIATI	1er
	Romain LAUDIER	N.C
	Jean APPERT-COLLIN	N.C
	Alexandre TRENET	N.C
-66Kg :	Aurélien PAUMIER	N.C
-73Kg :	Yann LE BERT	N.C
-81Kg :	Tony PERSEHAIS	3ème
	Valentin BODIN	7ème
	Damien GRONDIN	N.C
-90Kg ;	Bastien PRADOT	2ème
	Taabou COREIRA	N.C
-100Kg :	Anthoine GANDILHON	5ème
-44Kg :	Elodie TRENET	2ème
-52Kg :	Aude RECHIGNAT	3ème
-70Kg :	Coralie PRADOT	7ème
	Julie GROSEIL	N.C

EUROPEAN CUP SENIORS DUBROVNIK (CROATIE), les 01 et 02/04/2017

-66Kg :	François PERSEHAIS	5ème
-73Kg :	Julien LA ROCCA	2ème
-48Kg :	Stéphanie GERNO :	3ème
	Chloé BOURHIS	5ème
-52Kg :	Tiphaine CHAUVE	5ème
-70Kg :	Gwenaëlle VIARD	2ème
+78Kg :	Lucie DUPIN	5ème

SAFEGE
Ingénieurs Conseils

EUROPEAN CUP JUNIORS LIGANO (ITALIE), le 8 et 9/04/2017

-70Kg : Dorine N'TCHA'M'PO (à droite) N.C

TOURNOI PAR EQUIPES SENIORS TOULOUSE (31) Le 08/04/2017

Equipe Masculine	1ère	Equipe Féminine	1ère
-66Kg : Charles BERNARD		-52Kg : Léandra FREITAS	
-73Kg : Franck VERNEZ		-57Kg : Nolwenn LE TROADEC	
-81Kg : Sabri ALLICHE		-63Kg : Terry HOAREAU	
-90Kg : Antoine LAMOUR		-70Kg : Safiya TABET	
+90Kg : Cédric OLIVAR		+70Kg : Lucie DUPIN	

CHAMPIONNAT DE FRANCE CADETS CEYRAT (63), les 15 et 16/04/2017

-73Kg : Tom KERREVEUR N.C
-81Kg : Valentin BODIN 7ème

-48Kg : Maiwen YOUINOU N.C
-57Kg : Carla HACKSPILL N.C

Pour ces championnats majeurs dans cette catégorie d'âge, nous espérions que nos combattants passent plusieurs tours et se rapprochent du top 7.

*Malheureusement seul **Valentin BODIN** arrive à se classer 7ème mais il aurait pu faire beaucoup mieux puisqu'à 10 secondes de sa demie finale il menait encore waza ari. Une erreur d'inattention qui lui coûte cher….*

EUROPEAN CUP JUNIORS SAINT PETERSBURG (RUSSIE), le 15 et 16/04/2017

+78Kg : Rauhiti VERNAUDON 5ème

EUROVIA ILE-DE-FRANCE

TOURNOI MINIMES ST DIZIER (52), le 16/04/2017

-38Kg :	Melvin CURTET	3ème
	Adem BENZRIGUE	5ème
-42Kg :	Thomas LALUCAA	3ème
-46Kg :	Malo BOITEL	2ème
	Hugo ONETO	N.C
-50Kg :	Yacine MAZARI	N.C
	Sofian NEHARI	N.C
-55Kg :	Antoine MACCHIONI	5ème
	Abdoulaye SOUMARE	7ème
+73Kg :	Téo DISDET	2ème
-44Kg :	Nohra POTHIN	3ème
-52Kg :	Manon RENAULT	5ème
	Coline PEIRERA	N.C
-57Kg :	Anne-Chantal RUBRICE	3ème
	Lisa-Dianke MARNA	3ème

CHAMPIONNAT DEPARTEMENTAL SENIORS BRETIGNY (91), le 22/04/2017

-60Kg :	Jean APPERT-COLLIN	2ème
-66Kg :	Romain LAUDIER	1er
	Yvan BERCLAZ	3ème
	Alexandre SIBONI	7ème
	Charles DIDOT	N.C
	Aurélien PAUMIER	N.C
-81Kg :	Damien GRONDIN	3ème
	Michel CHELLOUM	N.C
-90Kg :	Mehdi ALLICHE	2ème
	Bastien PRADOT	3ème
	Bassirou DIAKITE	N.C
	Chafi OUAZANI	N.C
	Rayane POTHIN	N.C
-100Kg :	Anthoine GANDILHON	3ème
+100Kg :	Abid BENALIMA	2ème
	Yann MARCHISIO	3ème
-48Kg :	Elodie TRENET	1ère
-52Kg :	Aude RECHIGNAT	1ère
	Eve RECHICGNAT	2ème
-57Kg :	Intissar YAHIA	2ème
-70Kg :	Cindy MADELRIEUX	1ère

TOURNOI PAR EQUIPES BENJAMINS DU HAVRE (76), le 22/04/2017

Equipe benjamins 5ème

-34Kg : Sylvain KANDASSAMY -38Kg : Hugo CHAUVET -46Kg : Jowan TELLIER -50Kg : Thomas RAMOS -60Kg : Amory HUBERT

OBATEM

TOURNOI EXCELLENCE SENIORS DE MARSEILLE (13) le 29/04/2017

-66Kg : Charles BERNARD 3ème
-81Kg : Quentin JOUBERT 1er
Sabri ALLICHE 3ème

(ci-contre le podium des 81 kg)

EUROPEAN CUP SARAJEVO (BOSNIE HERZEGOVINE) les 29 et 30/04/2017

-73Kg : Julien LA ROCCA 1er
-57Kg : Amélie GUIHUR 3ème
-70Kg : Gwenaëlle VIARD 2ème

TOURNOI CEINTURES DE COULEURS JUNIORS/SENIORS, BRETIGNY (91), le 30/04/2017

-81Kg : Rayane POTHIN 1er

CHAMPIONNAT DE FRANCE SPORTS ADAPTE, ROUEN (76), du 05 au 07/05/2017

-60Kg : Anès BERCHI 3ème

*Première grosse performance à ce niveau pour **Anès BERCHI** qui décroche un premier podium aux championnats de France. Nous le félicitons pour son investissement et nous lui souhaitons de réussir son prochain objectif, l'obtention de sa ceinture noire*

*Nous remercions **Alexandre SIBONI** d'avoir accompagné et coaché **Anès** sur cette compétition, en l'absence d'**Edouard GINGREAU** retenu sur une autre compétition*

TOURNOI DU BLANC MESNIL (93), le 06/05/2017

OPEN MASCULINS

+100Kg : Cédric OLIVAR 2ème
Antoine LAMOUR 3ème
Jean-Sébastien BONVOISIN 5ème

FEMININES -72 KG

-72Kg : Gwenaëlle VIARD 1ère
Vanessa DUREAU N.C

DECOPHANIE

SAML
FAYAT

TOURNOI PAR EQUIPES BENJAMINS/MINIMES DE MANTES LA JOLIE (78), le 07/05/2017

EQUIPE MASCULINE — N.C

-34Kg : Sylvain KANDASSAMY
-38Kg : Arthur IZMAN
-42Kg : Djehan VANDAL
-46Kg : Aboubacar BENYOUSSEF
-50Kg : Thomas RAMOS
+50Kg : Amory HUBERT

-42Kg : Thomas LALUCAA
-46Kg : Hugo ONETO
-50Kg : Malo BOITEL
-55Kg : Antoine MACCHIONI
-60Kg : Abdoulaye SOUMARE
-60Kg : /

EQUIPE FEMININE — 2ème

-40Kg : Chloé HOAREAU SANTENAC
-44Kg : /
-48Kg : /
-52Kg : Judoka du club de Mantois
-57Kg : Judoka du club de Cergy

-48Kg : Nohra POTHIN
-52Kg : Manon RENAULT
-57Kg : Anne-Chantal RUBRICE
-63Kg : Lisa-Dianké MARNA
+63Kg/ Judoka de Mantes la Jolie

*Un bon investissement de la part de tous les jeunes. Dommage que des forfaits de dernière minute aient diminué le potentiel des équipes. Merci aux entraineurs **Clément** et **Nolwenn** épaulés par **Franck***

CHAMPIONNAT DE FRANCE JUNIORS INSTITUT DU JUDO, PARIS (75) le 13 et 14/05/2017

-60Kg :	Vincent SORGIATI	1er
-81Kg :	Tony PERSEHAIS	5ème
	Valentin BODIN	N.C
-90Kg :	Bastien PRADOT	N.C
-100Kg :	Anthoine GANDILHON	N.C

-48Kg :	Elodie TRENET	N.C
-52Kg :	Eve RECHIGNAT	N.C
	Aude RECHIGNAT	N.C
-57Kg :	Intissar YAHIA	N.C
-70Kg :	Dorine N'TCHA'M'PO	3ème
	Coralie PRADOT	N.C
+78Kg :	Rauhiti VERNAUDON	2ème

*Ces championnats étaient vraiment relevés chez les filles car les juniors françaises trustent les médailles sur les tournois internationaux depuis le début de l'année. Aussi nos représentantes s'en sortent plutôt bien : **Dorine** confirme sa constance à ce niveau alors que **Rauhiti** aurait pu décrocher l'or si elle avait été plus concentrée lors d'un passage au sol. Les autres sont encore jeunes et on les verra de nouveau à ce niveau au cours des prochaines années.*
*Chez les garçons, **Valentin** a montré de belles choses. **Bastien** et **Anthoine** ont encore du mal à gérer leurs combats. **Tony** a quant à lui fait une grosse journée dans une catégorie où les judokas ont vraiment de grosses capacités physiques. Il échoue au pied du podium mais il a encore montré qu'il était un homme de championnat !*
*Enfin l'exploit est venu de **Vincent**, déjà titré en cadets il y a trois ans, il réussit le doublé cadets/juniors et ce titre il a été le chercher. En finale il est très rapidement mené mais il ne lâche rien et finit par égaliser. Au Golden Score il termine le travail et peut exulter, il est Champion de France !! Bravo !*

EUROPEAN CUP D'ORENBURG (RUSSIE), le 13/05/2017

-66Kg : Franck VERNEZ 3ème

COUPE DEPARTEMENTALE CADETS, BRETIGNY (91), le 13/05/2017

-46Kg : Evan CURTET 1er
Guillaume COUTURIER 3ème
-50Kg : Enzo BEAUDOIN 1er
Alban FERON 2ème
-55Kg : Kevin BETTON 3ème
Hugo MARY N.C
-60Kg : Adrien HUBERT 1er
Alexandre TRENET N.C
-66Kg : David LEBREC 1er
Kevin RAPIN 3ème
Maxence ROULANT N.C
-73Kg : Victor-Junior RUBRICE 1er
-81Kg : Pierre COSSAIS 2ème
+90Kg : Amine MAZARI 1er
-52Kg : Maysa MSALLEM 2ème
-57Kg : Laurine DEASTI 1ère

CRITERIUM BENJAMINS, SAINT MICHEL SUR ORGE (91), le 14/05/2017

-38Kg : Hugo CHAUVET 1er
Arthur ILZMAN 7ème
Houari CHAFI 7ème
-46Kg : Jowan TEULIE 2ème
-50Kg : Lenny ROBIN 2ème
Thomas RAMOS 3ème
-55Kg : Amory HUBERT 1er
-44Kg : Emma SARFATI 5ème
-48Kg : Jade CATARINO 5ème
-57Kg : Maryam ABAZZI 3ème

GRAND SLAM D'EKATERENBURG (RUSSIE), du 19 au 21/05/2017

-81Kg : Julian KERMARREC N.C

COUPE D'EAUBONNE (95), le 20/05/2017

Pré-Poussin(e)s :
1ers : Julien CUADRADO-TOMATI, Yoan N'JOWA
2èmes : Larose Manon LAROSE, Mahina DIDIER, Emerane HUET, Thomas CUADRADO-TOMATI, Lilson RODRIGUES, Gael MEUDAL, Thaïs EMILIEN
3èmes : Claire SARAMANDIF, Gisèle POURTY, Alicia LOPEZ, Lena HENNION, Valentin LAPEYRE, Luca DAIGNEAU, Nathan MAITRE

Poussin(e)s :
1ers : Mélissa RANAIVOARIMALALA, Nathan N'JOWA, Rhierno DIALLO, Ousmane DIARRA, Lola ONIFADE, N'deye GOMES
2èmes : Anis ASSAM, Rejus LUKENDAS, Wassim KAWAY, Eliott HOUNKPATIN, Louna ESCOURROU
3èmes : Sidney PIRON, M aria BA

COMPAGNIE DE PHALSBOURG

BATT

COUPE ILE DE FRANCE BENJAMINS, INSTITUT DU JUDO, PARIS (75), le 28/05/2017

-38kg :	Hugo CHAUVET	NC
-46kg :	Jowan TELLIER	3ème
-50kg :	Thomas RAMOS	NC
-50kg :	Lenny ALONZO	NC
-55kg :	Amory HUBERT	1er
-44kg :	Emma SARFATI	NC
-48kg :	Jade CATARINO	NC
-57kg :	Maryam ABBAZY	2ème

DEMI-FINALE DES CHAMPIONNATS DE FRANCE SENIORS les 27 et 28/05/17

Rennes, Bretagne : (photo de droite)

-66Kg :	François PERSEHAIS	2ème
-81Kg :	Tony PERSEHAIS	3ème
-52Kg :	Tiphaine CHAUVE	2ème
-70Kg :	Dorine N'TCHAM'PO	3ème

Vitrolles, Provence-Alpes-Côtes d'Azur : (ci-dessous à gauche)

-73Kg :	Julien LA ROCCA	1er

Paris, Ile-de-France : (ci-dessus, 2 photos de droite)

-60Kg :	Jean APPERT-COLLIN	5ème
-66Kg :	Franck VERNEZ	1er
-90Kg :	Antoine LAMOUR	3ème
	Mehdi ALLICHE	7ème
+100Kg :	Yannick MARCHISIO	N.C.
	Abid BENHALIMA	N.C.
-48Kg :	Chloé BOURHIS	3ème
	Elodie TRENET	7ème
-52Kg :	Aude RECHIGNAT	7ème
	Eve RECHIGNAT	N.C.
-57Kg :	Intissar YAHIA	5ème
-70Kg :	Cindy MADELRIEUX	1ère
+78Kg :	Rauhiti VERNAUDON	1ère
	Lucie DUPIN	3ème

Mèze, Occitanie :

-81Kg :	Sabri ALLICHE (à gauche)	1er

Forges-les-Eaux, Normandie :

-66Kg :	Charles BERNARD	2ème
-100Kg :	Anthoine GANDILHON	N.C.
+100Kg :	Mehdi KEMOUCHE	3ème

Lallaing, Haut-de-France :

-66Kg :	Yvan BERCLAZ	N.C.
-81Kg :	Damien GRONDIN	N.C.
-70Kg :	Safiya TABET	N.C.

Angers, Pays-de-la-Loire :

-66Kg :	Romain LAUDIER	7ème
-70Kg :	Vanessa DUREAU (à droite)	1ère

CONTINENTAL OPEN DE BUCAREST (ROUMANIE), les 03 et 04/06/17

-66Kg : Franck VERNEZ N.C.
-73Kg : Mathieu LITTLE N.C.
Julien LA ROCCA N.C.
-90Kg : Antoine LAMOUR N.C.
-100Kg : Cédric OLIVAR N.C.
+100Kg : Jean-Sébastien BONVOISIN 5ème

-52Kg : Léandra FREITAS 5ème

TOURNOI PAR EQUIPES BENJAMINS/MINIMES DE L'ACBB, BOULOGNE (92), LE 11/06/2017

Equipe Benjamins NC
-34kg : Sylvain KANDASSAMY / -38kg : Hugo CHAUVET / -46kg : Jowan TELLIER / Aboubakar BENYOUCEF / +55kg : Amory HUBERT

Equipe Minimes NC
-42kg : Melvin CURTET / -46kg : Hugo ONETO / -50kg : Malo BOITEL / -55kg : Abdoulaye SOUMARE

Equipe Benjamines/Minimes filles 5ème
-36kg : Chloé HOARAU SENTENAC / +52kg : Maryam ABBAZY / –48kg : Nohra POTHIN / +57kg : Anne-Chantal RUBRICE

TOURNOI DE MENNECY (91), LE 11/06/2017

Poussin(e)s :
1er : Wassim KOUAY, Lola ONIFADE
2ème : Laly COAVACO, Méliana MOTA, Yasmine, Iliès CHELDA, Matthieu LEROUX
3ème : Grace KPOZARA, Melissa RANAIVOARIMALALA, Iliès ABDEDDAIM, Darryl DINO, Anis ASSAM, Marvyn TCHUEKIA, Nathan N'JOWA, Malo DIARD, Sory KOITA, Thierno DIALLO, Abel MARIAGE, Diego AFONSO, Fadi CHEHILI, Eliott HOUNKPATIN

Benjamin(e)s :
1er : Chloé HOARAU SENTENAC, Luka BODELOT, Noah MOCKA
2ème : Martin SAVILLE, Chafi HOUARI, Alicia LAMBERT, Amine BOULZAMAT, Thya BELIA
3ème : Alessio PISSANI

Minimes :
Manon RENAULT 1ère ,Yacine MAZARI 2ème , Iliès YOUNSI 3ème , Saya ABICHOU 4ème

EUROPEAN CUP DE SLOVENIE, LE 17/06/2017

-66Kg : Franck VERNEZ N.C.
-63Kg : Cloé YVIN (ci-dessous) N.C.

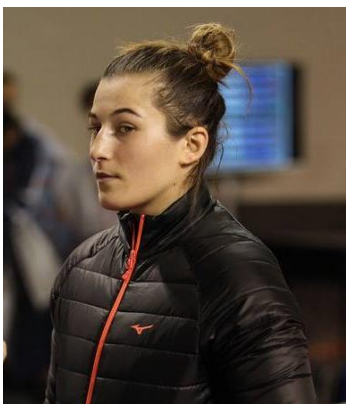

GTO
Grands Travaux de l'Orge

TOURNOI ENFANTS DE SAINTE GENEVIEVE SPORTS JUDO (91), le 25/06/17

Pré-Poussin(e)s :

1ers : Loris BOITEL, Maxime NGUYEN, Manon LAROSE, Noé DIARD, Julien CUADRADO-TOMATI, Thaïs EMILIEN, Thomas CUADRADO-TOMATI, Yoan NJOWA, Amir CHAFI

2èmes : Jérémy DEJARDIN, Dany-Karl CAMILLE, Mohamed HASROUF, Lilson RODRIGUES, Mahina DIDIER, Paul REGNARD, Robin RETZ, Jassim EMBARKI

3èmes : Lucas DAIGNEAU, Gaël MEUDAL, Lina HENNION, Ethan COURT, Thomas KLAIN, Nicolas RIBEIRO, Léo FERNANDES, Malak BASHIR

4èmes : Karl LOGUE, Gabriel LARRAT, Claire SARAMANAIF, Sasha BRAILLON

Poussin(e)s :

1ers : Nathan NIOWA, Akram BENZRIGUE, Maria BA, Wassim KOUAY, Maëva TORVAL, Malak HOUMMANE BOUCHAKOUR, N'Deye GOMES

2èmes : Damien COSSAIS, Nafaa SLIMANI, Sidney PIRON, Laly GOHIER, Thierno DIALLO, Arnaud HALCHY, Ewan GARRIGOU, Lola ONIFADE

3èmes : Eva MERILLER, Rejus LUKENAS, Malo DIARD, Méliana MOTA, Elies CHELDA, Fadi CHEHILI, Carla OSMONT

4ème : Anis ASSAM

5ème : Marvyn TCHUEKA WANDJA

Belle journée pour notre animation enfants ce dimanche 25 juin ! Près de 200 enfants pré-poussins et poussins (6 à 10 ans) se sont affrontés amicalement au Dojo Gérard Bailo qui avait changé de configuration au niveau des implantations des surfaces de combats
Merci de la présence des différents clubs participants: enfants, parents et professeurs.
Merci aux bénévoles du club pour l'organisation, aux athlètes de haut-niveau pour la remise des récompenses et aux groupes minimes, cadets et juniors qui ont parfaitement tenu leur rôle de commissaire sportif et d'arbitre.

JEUX DE LA FRANCOPHONIE, ABIDJAN (CÔTE D'IVOIRE), 21 au 31/07/2017

-66Kg :	Franck VERNEZ (ci-conte)	1er
-73Kg :	Mathieu LITTLE LEBRETON	5ème
-63Kg :	Cloé YVIN	2ème

CHAMPIONNATS DU MONDE, BUDAPEST (HONGRIE), 28/08 au 3/09/2017

-52Kg :	Léandra FREITAS	N.C.

COUP DE PROJECTEUR : LOUISE THILLAYE

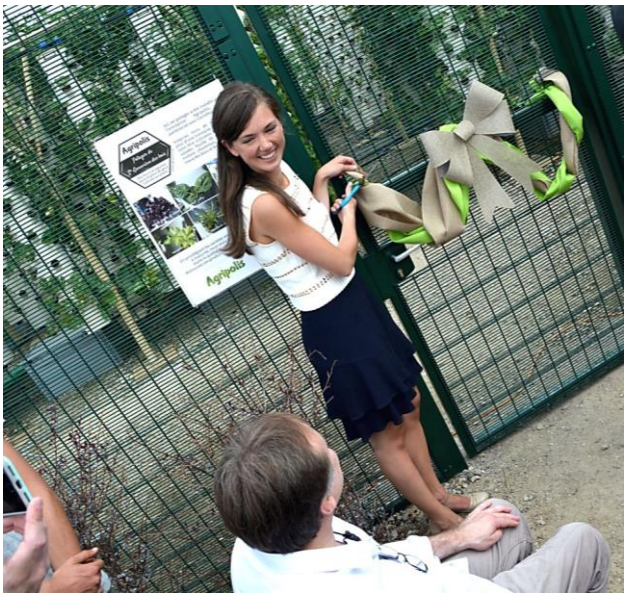

Premier employeur privé de notre commune, l'hypermarché **CARREFOUR** de Ste Geneviève des Bois fait partie du paysage génovéfain et marque l'histoire de notre ville tout comme notre club de judo qui est le seul sport à avoir connu l'honneur de rapporter un titre suprême de champion de France à notre ville. Hasard ou coïncidence, les deux structures ont vu le jour la même année, en 1963 !...
Depuis une vingtaine d'année, les directeurs de **CARREFOUR** ont très souvent apporté un soutien logistique à notre association mais ces dernières années, le partenariat s'est accentué car notre club a pris une réelle ampleur et organise de plus en plus d'évènements sportifs et associatifs

Depuis quelques mois, pour la première fois une jeune femme a pris en main la direction du **CARREFOUR** de SGDB. De quoi attiser notre curiosité. Nous vous proposons de rencontrer **Louise THILLAYE**

Comment avez-vous été reçue à Ste Gen ? Comment trouvez-vous notre ville ?
*« J'ai reçu un très bel accueil de la part des équipes de **Carrefour Sainte Geneviève des bois**, le magasin est historique et les équipes sont très attachées à l'enseigne.*
J'ai également reçu un accueil très chaleureux de Monsieur le Maire, des élus et des différentes associations.
Je trouve la ville particulièrement dynamique sur les plans sportifs, culturels et associatifs et suis vraiment impressionnée de voir autant de personnes impliquées bénévolement dans la vie de la ville.
Je suis très fière et reconnaissante d'être la directrice du Carrefour de Sainte Geneviève des bois. »

Vous semblez très réceptive au contact avec le milieu associatif ?
« Je suis très sensible au milieu associatif. Je crois qu'il participe réellement au développement des jeunes et crée une vraie dynamique de cohésion quelle que soit l'association.
Je pratique moi-même de la danse classique, de la course à pied et du piano.
*Je pense que **Carrefour** doit mettre en place de vrais partenariats avec les associations. »*

Quand vous êtes arrivée, vous aviez le projet de mettre à la disposition de vos clients des légumes produits sur place. Où en êtes-vous de ce projet ?
Quel est l'accueil du public par rapport à ce projet ?
*« Le projet est abouti après 6 mois de travail. Nous avons mis en place un partenariat avec **Agripolis** en leur mettant à disposition 300m2 sur le parking du **Carrefour**. **Agripolis** y a installé un potager vertical (ci-contre): ce sont des colonnes de culture qui accueillent des racines douchées par de l'eau et des nutriments bio. Les premiers fruits et légumes sont déjà sortis : salades, concombres, tomates, herbes aromatiques et fraises. Ils sont déjà en vente dans le magasin, ils sont cueillis chaque jour et vendus le jour même, ils sont ultra frais et surtout ils ont du goût !*
Les voisins, nos clients et la mairie accueillent ce projet avec beaucoup d'empathie. A terme nous souhaitons accueillir certaines écoles pour des ateliers dans le potager. »

En quelques rdv nous avons pu apprécier votre dynamisme et votre envie de faire bouger les choses. Avez-vous d'autres projets en tête ?
*« Sur les 6 derniers mois nous avons relancé **notre drive** qui offre désormais toutes les références du magasin, avons agrandi **notre univers bio** de plus de 500 références pour mieux répondre aux attentes de nos clients et avons mis en place **notre potager** sur le parking pour proposer des fruits et légumes ultra locaux.*
*Sur les prochains mois nous souhaitons accentuer **notre proximité humaine** avec les clients en proposant plus d'animations par exemple, **agrandir notre assortiment** sur certaines familles pour être encore plus différenciant et surtout continuer à **créer des partenariats forts** avec la mairie, les écoles, les entreprises de la croix blanche, et bien sûr les associations ».*

Vous y connaissez-vous en judo ? Quelle image avez-vous du judo ? Avez-vous un message à faire passer à nos judokas, à leurs parents ou famille ?
« Je ne m'y connais pas du tout en judo, je connais juste David Douillet ! J'ai cependant une très bonne image du judo, c'est un sport qui a l'air très fédérateur et qui a l'air d'apporter beaucoup de bonne énergie.
Vous avez la chance d'avoir un super club de judo à Sainte Geneviève des bois, alors continuez à pousser les jeunes dans ce sport pour leur donner plein d'énergie et surtout pour les faire grandir. »

Alors si je vous dis **SGS judo un jour**,
vous me répondez ?
« Carrefour toujours !!!!!! »

Carrefour
Sainte Geneviève des bois

L'EVENEMENT 1: Le Grand Slam de Paris – Ile de France

Ce Grand Slam de Paris Ile de France ne restera pas dans les annales en termes de résultats pour nos judokas. Par contre, le club bat un nouveau record de participations sur une même édition avec 7 judokas portant les couleurs tricolores !
Bravo à nos entraineurs qui ont su préparer ce groupe pour l'amener sur le plus grand tournoi du monde : **Amélie GUIHUR**, **Cloé YVIN**, **David LAROSE**, **Mathieu LITTLE LEBRETON**, **Ludovic GOBERT**, **Cédric OLIVAR** et **Jean Sébastien BONVOISIN** !

Nous n'oublions pas notre **Léandra FREITAS** qui défendait les couleurs du Portugal tout en arborant un superbe kimono griffé SGS !

Nous remercions les supporters venus nombreux encourager nos judokas !

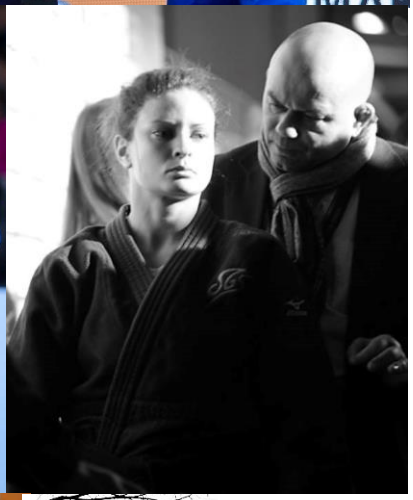

Paris, c'est aussi l'occasion de revoir d'anciens génovéfains, les amis. **Oceane BOUCEY** et **Ninon FONTAYNE** ont retrouvé **Rogério GOMES** – **Celso MARTINS** a invité les dirigeants de son club portugais de **Coimbra**. **Philippe DAVEAU** et **Pascal RENAULT** – **Barbara DUBOIS**, **Manue PERBAL**, **Fanny JULIEN** et **Agnès PHILIPPE**

CS EVENEMENT SOLUTIONS

PORTRAIT : Tiphaine CHAUVE

Née le : 17/11/1986
A : PARIS 4e
A SGS depuis : 2015
Situation familiale : En couple
Situation professionnelle : professeure EPS et SVT en collège, professeure de judo et formatrice à la FFJDA pour CQP et BPJEPS
Grade : 4e dan
Clubs précédents : Dojo Saint-Philibert, AJ91, Cercle Paul Bert, Arts Martiaux d'Asnières, ADJ21
Palmarès :
Double Championne de France Universitaire 2010, 2011
3ème aux championnats d'Europe universitaires 2011
3ème et 5ème aux Championnats de France D1 2010 et 2011
3ème à l'Open d'Arlon 2011, 2ème European Cup de Suède 2015, 5ème European Cup Croatie 2017.
Deux fois médaillée (3ème) par équipes D1 : AMA (2011) et SGS (2016)

Pourquoi le judo ? Et pourquoi pas ?!... J'ai commencé à l'âge de 5 ans dans le 94, en même temps que le tennis et le piano. J'étais une petite fille qui débordait d'énergie, qu'il fallait canaliser. Puis au fil des ans, j'ai stoppé les autres activités pour ne me consacrer qu'au judo qui est rapidement devenu ma passion et depuis je n'arrive pas à m'arrêter !

Ton parcours jusque-là ? Alors pour essayer de faire court, dès que j'ai eu l'âge, je suis partie de chez mes parents à 15 ans en seconde pour rentrer en sport-études au Pôle France de Rennes (Oui en 2001 c'en était encore un !...) Puis j'ai continué mon petit tour de France en passant par ceux de Caen, Poitiers et Brétigny sur Orge, pour finalement revenir au Pôle de Rennes pour terminer mes études. En 2009, j'ai intégré l'INEF et par la suite le groupe national à l'INSEP arrêté l'an dernier. Depuis que j'ai quitté mon petit club du Finistère Sud, le **dojo Saint-Philibert** avec mes professeurs **Jean CARROUËR** et **Thomas ROCUËT**, je suis passée par différents clubs : le **Cercle Paul Bert**, l'**AJ91**, les **Arts martiaux d'Asnières** et l'**ADJ21**.
Je n'ai jamais négligé mes études, c'était mon équilibre, après un bac S en poche, une licence puis un master STAPS mouvement sport santé spécialité recherche, j'ai passé en parallèle le BEES1 et le BEES2 (équivalence DESJEPS) qui me permettent d'enseigner le judo depuis 10 ans. Par peur de péter un plomb en ne faisant que du judo H24, j'ai passé une deuxième licence STAPS et le diplôme de préparateur physique de l'INSEP.
Je me suis fait les croisés en octobre 2012 à moins d'un mois des Championnats de France D1, j'étais inconsolable, heureusement j'ai eu une opportunité professionnelle, un poste de professeur d'EPS en collège-lycée dans le 93 durant 4 ans. Depuis un an, je bosse sur Paris dans un collège privé axé sur la réadaptation scolaire (pour des jeunes en échec+++), j'y enseigne l'EPS et la SVT (Ouais ce n'est pas commun !...) Cette année je prends du galon, je deviens professeure principale ! Et je vais entamer ma deuxième année en tant que formatrice à la FFJDA pour les diplômes CQP et BPJEPS, à côté de çà j'essaie de continuer de m'entrainer.... bref je n'ai pas le temps de m'ennuyer... ☺

Tes objectifs ? Passer un bon moment avec **« CARI »** au prochain championnat de France D1 / Rééditer une médaille par équipe avec les girls/ Passer mon 5e dan puis à plus long terme devenir 6e dan / Et profiter de la vie... Ahhh çà c'est bon çà ! ☺

Tes meilleurs et pires souvenirs ? J'ai beaucoup de bons souvenirs durant mes années Pôle France donc compliqué de choisir, mon podium aux D1 et les deux médailles par équipe obtenues avec les **AMA** et **SGS** font partie de mes meilleurs souvenirs, ainsi que les après compétition avec les amis !. Le stage des professeurs bretons en terre Nippone était top aussi...
Mes pires souvenirs sont de loin mes nombreuses blessures et particulièrement mon opération des croisés, période compliquée ! Mes derniers régimes en 48 et mes deux échecs quand j'ai été pré sélectionnée pour le TIVP, j'ai loupé le coche.

Quelques mots sur SGS ? J'ai retrouvé un club familial, soudé à l'esprit bon enfant. Ayant débuté le haut-niveau au Pôle de Rennes aux côtés de **Laurent BOSCH**, l'idée de le terminer avec lui me plaît : la boucle est bouclée.

Un message à faire passer ? Si l'on vous ferme la porte passez par la fenêtre ! Ne lâchez rien ! Ni même les études pour les plus jeunes...On n'est jamais à l'abri de grosses blessures. C'est mon côté prof qui parle. Je vous souhaite une bonne rentrée à tous pour la saison 2017-2018, en espérant qu'elle sera remplie de médailles et de bons moments.

J'AIME (plein de choses)

Ma famille et mes amis
Paris et mon petit coin du Finistère Sud
Les animaux
Le théâtre
Flâner dans les expos, musées
Dessiner
Le street art
La musique, danser
Les soirées rhum casquettes
Découvrir de nouveaux endroits, voyager
Les couchers de soleil
Surfer (et le sport en général)
Le chocolat noir
Les petits plats de mon amoureux et pas que...☺

Si tu étais ...

Une prise de judo : Sode tsuri komi goshi
Une chanson : Don't leave me this way (Jimmy sommerville / the communards)
Un animal : Une louve
Un plat : Le koitéo (pas de wikipédia.. invention familiale...)
Une couleur : Orange
Un lieu : Plage de Dourveil (Sans les touristes ^^)
Une devise : #Onelife ☺

J'AIME PAS

La bêtise humaine
L'égoïsme
L'ennui
Les adieux
Le bordel
Le métro aux heures de pointes
Les retards de la sncf
Etre accusée à tort au loup garou ☺

IMPRIMERIE LEFEVRE

LA GALETTE DES ROIS

Cela peut sembler loin de parler de la galette des rois alors que notre journal de club sort fin aout mais il n'y a que deux parutions par an et le premier numéro de la saison sort début janvier, donc juste avant cette manifestation

Mais nous pensons qu'il est important d'en parler car c'est essentiel de montrer que tous nos jeunes ont une grande chance de partager des moments de convivialité avec les athlètes de haut niveau du club. Et les parents sont également toujours ravis de cette animation orchestrée de main de maître par notre vice-président **Roland DIARD** (ci-dessous) qui se démène sans compter pour faire de ce moment une grande réussite !

Nous remercions aussi le magasin **CARREFOUR** pour son aide logistique très importante

Enfin un petit mot pour tous les professeurs et salariés qui donnent de leur temps pour que leurs élèves gardent de très bons souvenirs au sein de SGS Judo !

Merci aussi aux parents (ils se reconnaitront !) qui aident à servir les boissons et galettes à tous les enfants, ce qui reste une réelle performance vu le nombre de participants à cette animation !!

CHADEL

L'EQUIPE PEDAGOGIQUE 2017/18

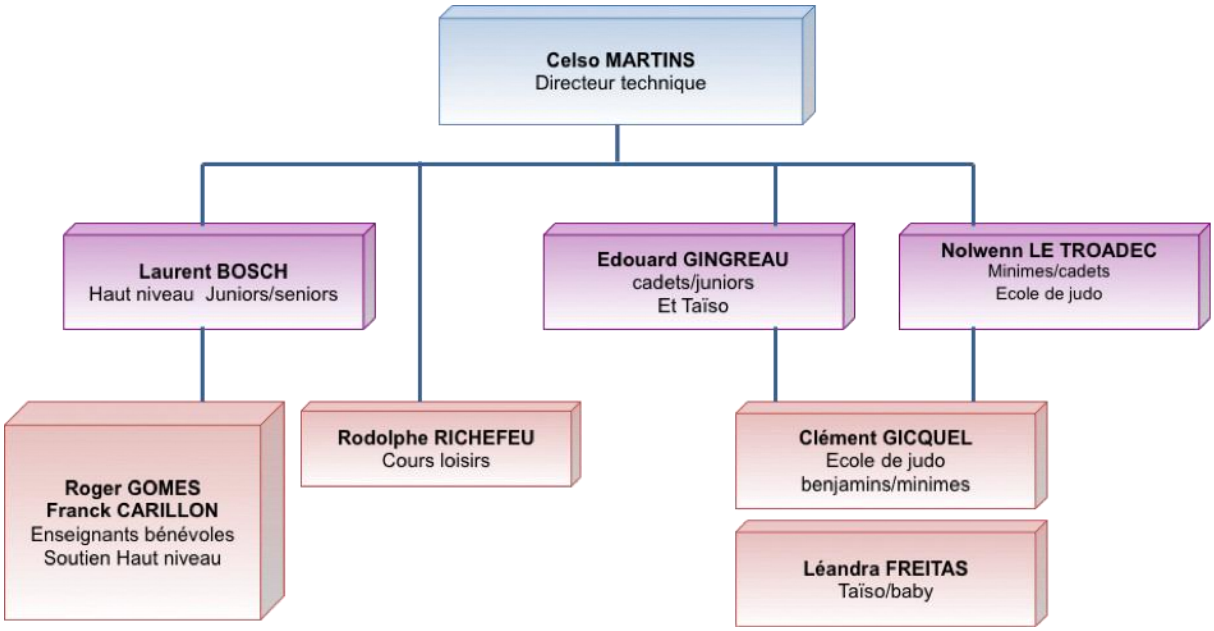

CNDS Le sport pour tous
Centre National pour le Développement du Sport

Pour tous les cours Ecole de judo et Baby, les cours seront dispensés par un ou deux professeurs diplômés d'état. Au cas où un professeur serait seul diplômé sur le tatami, il sera accompagné par un jeune du club en formation auprès du CFA des métiers du sport

LE BRESIL ….UN DES GRANDS PAYS DU JUDO

SUPER DESAFIO BRA DE JUDO 2017 : En seulement 4 mois, SGS Judo fut honoré, par 2 fois, d'être invité par la Confédération Brésilienne de Judo (CBJ) pour participer à une coupe internationale par équipes juniors : le **« Super Desafio Bra de Judo »**. Il faut dire que **SGS** entretient de très bonnes relations avec la fédération brésilienne de judo grâce notamment à **Celso MARTINS** notre directeur technique qui a collaboré avec eux sur plusieurs évènements majeurs dont les championnats du Monde de RIO en 2013 et également grâce à l'accueil de l'équipe brésilienne par notre club avant tous les grands championnats organisés en Europe
Ces manifestations, entièrement financées par les partenaires de la fédération brésilienne, ont été organisées avec succès avec des moyens humains, matériels et logistiques impressionnants au Centre Panaméricain de Judo à **Lauro de Freitas**, à proximité de **Salvador de Bahia**.
Pour ces 2 évènements, **SGS** Judo a fait appel, en plus de ses internationaux juniors, à des athlètes de clubs extérieurs, pour représenter la France.
Petit résumé de ces deux voyages au Brésil

Février 2017 :

Pour ce tournoi international 4 nations étaient représentées : le Brésil, l'Allemagne, l'Argentine et donc la France composée de :

-60: Vincent SORGIATI (SGS)
-66: Fabien LE TOUZE (Dojo Cornouaille)
-73: Kemcy BENGUESMI (Beaumont sur Oise)
-81: Tony PERSEHAIS (SGS)
-90: Lorenzo PERRICONE (OM)
-100: Nicolas HOMO (RCF)
+100: Palthi MENA-MUNZIMBU (JCCMM)

En plus d'**Edouard GINGREAU** (entraineur), **Marion BOIN** (osthéopathe) et **Romain POUSSIN** (arbitre) complétaient cette délégation.

Après 2 jours de stage, notre équipe « SGS/France » démarra la compétition en s'inclinant logiquement en ½ finale face à l'équipe d'Allemagne composée quasiment uniquement de leurs numéros 1 juniors. Notons tout de même les victoires de **Vincent** et **Palthi**.
Le lendemain, avait lieu la place de 3ème face à l'Argentine. Dans une ambiance surchauffée par des écoles locales venues en masse, les français s'imposent 6 victoires à 1. Seul point négatif, **Vincent** se blessa au coude suite à une clé de bras.
« SGS/France » finit donc 3ème de ce défi international et répond positivement en terme d'opposition
Ce déplacement se prolongeât par 3 nouveaux jours de stage avec les autres nations et les clubs de la région ainsi que la visite du centre touristique de Salvador.
Notons que 3 mois après ce stage, lors des Championnats de France Juniors, Tony se classa 5ème, Lorenzo 3ème, Nicolas 2ème enfin Vincent et Palthi devinrent Champions de France !

Juin 2017 :

L'édition suivante montait d'un cran sur le plan qualitatif et quantitatif. En effet, 8 nations étaient cette fois-ci présentes : Brésil - Italie - Hollande - Russie - Portugal - Grande Bretagne - Allemagne – France.

Notre équipe était cette fois composée de
-60: Vincent SORGIATI (SGS)
-66: François PERSEHAIS (SGS)
-73: Kemcy BENGUESMI (Beaumont sur Oise)
-81: Tony PERSEHAIS (SGS) - Valentin BODIN (SGS)
-90: Lorenzo PERRICONE (OM)
-100: Nicolas HOMO (RCF)
+100: Rubens COLELLA (UCJ 49)

Particularité de cette édition, chaque équipe pouvait inclure un senior. C'est pour cela que **François PERSEHAIS**, qui fut double champion de France junior, vint renforcer cette équipe.
5 juniors avaient donc l'expérience du **« Super Desafio Bra »** du mois de février. **Valentin BODIN** (SGS) et **Rubens COLELLA** (UCJ 49) allaient connaître à leur tour cette riche expérience.
Les entraineurs **Rogerio GOMES** et **Edouard GINGREAU** avaient la responsabilité de cette délégation.

La compétition démarra en 1/8ème de finale par une défaite des français sur la forte sélection brésilienne, future vainqueur du tournoi. Seul, **Vincent** gagna son combat.
En repêchage, « SGS/France » se remobilisa contre le Portugal en gagnant 6 victoires à 1.
Enfin, après une belle confrontation contre la Hollande en place de 3, notre équipe s'inclinait 2 victoires (**Kemcy** et **Lorenzo**) contre 5. A noter que **Vincent** et **Nicolas** perdaient seulement au Golden Score. L'équipe finit donc 5ème du tournoi !
Les jours suivant étaient consacrés aux tests-matchs et aux entrainements internationaux.
Nous pouvons relever la courte défaite (3-4) des français face à la Russie (victoires de **Vincent**, **François** et **Lorenzo**, défaites de **Valentin** au Golden Score et de **Nicolas** à 8 secondes de la fin).
Nous terminerons enfin ces tests-matchs par une large victoire face à l'Allemagne (7-0).

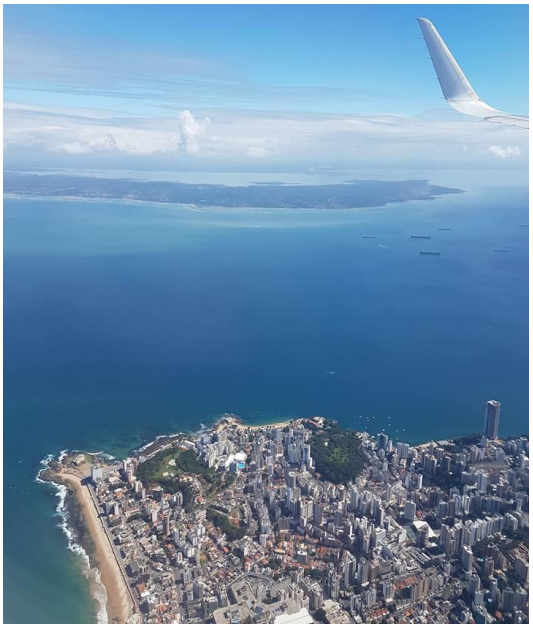

Ces 2 **« Super Desafio Bra »** furent donc une très belle expérience internationale. Ces jeunes athlètes ont montré un très bon comportement et investissement sur la compétition, les tests-matchs et le stage. Cela leur servira, sans nul doute, pour la suite de leur carrière !
En espérant que le club soit de nouveau invité pour une nouvelle exaltante aventure !

AXIMUM

GROUPE
EUROPE SERVICES
ESG
ENVIRONNEMENT

STAGES AUX MENUIRES

Les jeunes : Effectif pléthorique pour ce stage des jeunes puisqu'une dizaine de judokas du club ami du JCE accompagnait notre groupe de 25 génovéfains. Avec l'encadrement près de 40 stagiaires ont déboulé sur la **station des Menuires** avec au programme Via Ferratta, canyoning, Wam Park, randonnée, course d'orientation et bien entendu préparation physique et judo !
De quoi provoquer de nombreux défis lors des épreuves ou lors de séances judo. Et ce toujours dans la bonne humeur !
Côté logistique, c'est l'**Agence des Alpes** qui proposait les appartements et le restaurant **LA TRATTORIA** de **Fred** et **Fanny** (ci-dessous) qui assurait les repas.
Bref de très belles conditions d'accueil et une sympathique expérience pour tous ces jeunes (de benjamins 2 à cadets)
Merci à l'équipe pédagogique : **Nolwenn**, **Lucie**, **Clément**, **Vincent** et **Edouard**
Tout s'est très bien passé et tout le monde a apprécié ce stage. Les enfants sont rentrés enthousiastes mais aussi un peu fatigués par ces quelques jours intensifs

La Trattoria
restaurant-pizzéria
LES MENUIRES

AGENCE DES ALPES
Immobilier & Services

Les plus âgés… : Effectif record cette année. A un point qu'il a fallu faire plusieurs groupes pour les activités et deux services pour la restauration !! Mais tout le monde a apprécié les excellentes conditions et les activités proposées même si on a cru comprendre que la randonnée était toujours la « mal aimée » du séjour

Un énorme MERCI à tous nos partenaires :

La Trattoria, l'Agence des alpes, Le centre sportif des Menuires, l'espace aquatique des Bruyères et le spécialiste des sports de montagne Aventure Sensation

AUTRES STAGES, ANIMATIONS, REGROUPEMENTS ….

Tout au long de l'année, nos représentants participent aux regroupements organisés par le Comité de l'Essonne ou par la Ligue Ile de France. L'occasion de rencontrer des partenaires différents et de progresser (Ci-contre nos minimes à Brétigny)

Il y a aussi certaines animations auxquelles nos jeunes judokas participent, accompagnés par leurs professeurs. Une manière ludique d'apprendre à échanger, à partager avec d'autres enfants d'autres club (ci-dessous les poussins)

Une nouvelle fois les judokas réunionnais ont profité de nos installations pour un stage en vue des championnats nationaux. Un moment d'échanges idéal pour créer des amitiés et des liens avec des judokas de qualité. Et surtout on peut voir que les coaches réunionnais portent nos couleurs !!

Comme très régulièrement tout au long de la saison, nous avons encore accueilli de nombreux judokas étrangers. Qu'ils viennent à titre individuel ou bien en délégation complète, c'est toujours un honneur de les avoir parmi nous sur les tatamis génovéfains : Anglais, portugais (photo ci-contre), Saoudiens, brésiliens, Koweitiens (…)

Ci-contre quelques combattants de l'équipe brésilienne qui, comme d'habitude lorsque les championnats du Monde ou JO se déroulent en Europe, a pris ses quartiers dans l'Essonne. Ils peaufinent leur entrainement avant d'en découdre fin août lors des championnats du Monde de Budapest.

Un vrai plus et un réel privilège pour nos judokas que de pouvoir partager des entrainements en commun avec l'élite mondiale ! Et puis nos jeunes découvrent que des athlètes de haut niveau savent rester humbles et accessibles !

Stage de Soustons

Et nous n'oublions pas celles et ceux qui s'entrainent pendant les vacances lors des stages nationaux ou européens. Que ce soit en tant que partenaires ou titulaires pour les évènements majeurs du calendrier international, ces stages sont un passage obligé vers le haut niveau

Stage de Castellfields (Esp)

Stage de Bordeaux

S.A.S. L.BOUGET
Entreprise générale de finitions

PORTRAIT : Vincent SORGIATI

Né le : 15/06/1997
A : ATHIS MONS
A SGS depuis : 01/09/2014
Situation familiale : Célibataire
Situation professionnelle : étudiant
Grade : 2ème dan
Clubs précédents : Alliance Judo Ballancourt
Palmarès :
3ème championnat de France cadets 2013 (-46)
Champion de France Cadets 2014 (-50)
7ème des championnats d'Europe Cadets 2014
Champion de France Juniors 2017 (-60)
International Cadet et Junior
Sélectionné aux championnats de France D1

Pourquoi le judo ? Ce n'est pas vraiment moi qui ai choisi le judo à mes débuts mais mes parents. Sans doute pour canaliser mon énergie vu que je ne restais pas en place, j'avais besoin de bouger et c'était le seul sport possible à 4 ans. J'y ai toujours trouvé mon compte.

Ton parcours jusque là ? J'ai commencé le judo en 2001 à **BALLANCOURT** dans le club de ma ville ; j'y suis resté jusqu'en 2014 puis j'ai rejoint **SGS** en junior. J'ai intégré le pôle espoir de Brétigny en 2011 en 1ère année cadet. Après trois saisons à Brétigny, j'ai rejoint le pôle France de Strasbourg en 2014 durant deux ans.
Dans mon ancien club, j'étais suivi par **Yann de BOUBERS** avec qui j'ai de très bons souvenirs sportifs. Ces différentes structures m'ont permis d'évoluer et de progresser notamment au sein du pôle espoir de Brétigny, grâce à **Nicolas MOSSION**, **Edwige GILLEMOT** et **Walter AZOULA**.
Deux années seulement à Strasbourg, dont une écourtée par une blessure… mais j'ai continué à progresser malgré tout et notamment physiquement.
L'année passée, je suis revenu sur Paris ; je suis suivi par **Edouard**, **Rogério** et **Celso** avec qui j'espère continuer à travailler pendant plusieurs années.

En parallèle du judo de compétition, tu t'es investi dans l'arbitrage ? J'ai commencé l'arbitrage en minime 1 en intégrant l'école d'arbitrage de la Ligue de l'Essonne. En 2016, je suis devenu arbitre national F4. L'arbitrage est une autre façon de pratiquer le judo et surtout de le faire évoluer. Arbitrage et compétition sont complémentaires : pour arbitrer, il faut pratiquer et comprendre le judo. J'encourage les jeunes judokas à s'y essayer.

Tes objectifs ? Un podium aux championnats de France 1ère division est le premier objectif ! Ensuite …

Tes meilleurs et pires souvenirs ? J'ai plusieurs bons souvenirs : ma sélection pour les championnats d'Europe Cadets à Athènes ce qui a été ma première expérience internationale. Mais également le dernier championnat de France juniors : super journée avec mes entraineurs et ma famille.
Mon pire souvenir est l'action sur laquelle je me suis cassé tibia péroné et les 7 mois d'arrêt qui ont suivi… (en plus cette blessure s'est passée à l'entrainement dans un combat sans enjeu….)

Quelques mots sur SGS ? A **SGS**, j'ai retrouvé une ambiance familiale comme dans mon club de mes débuts : **SGS** c'est une grande famille !

J'AIME

La pêche et le surf, deux activités que je pratique avec mes amis.
Le ski
La moto
Le Japon

Si tu étais …

Une prise de judo : Kataguruma
Un chanteur :
Un animal : le singe
Un plat : Les pâtes
Une couleur : bleu
Un lieu : Paris ou le Japon
Une devise : Ne jamais abandonner

J'AIME PAS

Les Fruits et légumes
L'anglais
Le froid
Et encore moins perdre !

Si comme **Vincent SORGIATI** l'arbitrage vous intéresse (**Vincent** est quand même le plus jeune arbitre de niveau national F4 en France !), il faut savoir que le **Comité de l'Essonne de judo** est très performant dans la formation des jeunes arbitres.
Ainsi la commission d'arbitrage a créé une école de formation à l'initiative de **Jean-Claude ROTKOPF** il y a déjà plus de 15 ans. Ce beau projet a ensuite été repris par tous les autres responsables de l'arbitrage et c'est maintenant **Mathieu DECLARON** et **André REBY** qui s'en occupent. En plus comme il faut aussi avoir un UV arbitrage pour obtenir la ceinture noire, c'est une belle occasion de joindre l'utile à l'agréable
Et puis l'arbitrage est aussi une belle opportunité de vivre le judo au plus haut niveau international

COMITÉ ESSONNE JUDO

Et pourquoi ne pas devenir commissaire sportif ? Pour qu'un combat de judo ait lieu, il faut bien entendu deux judokas, au moins un arbitre mais également aussi un commissaire sportif pour tenir le tableau de marque
Pour tout renseignement concernant ces formations, adressez-vous à nos professeurs !!

L'EVENEMENT 2: Les championnats de France par équipes D1

Et Un-zéro !... Et Deux-zéro !....
Les supporters de la tribune en face de la nôtre, ceux de l'**OJ NICE** mais aussi ceux de la région **PACA**, s'enflamment et semblent prêts à chanter jusqu'au bout le fameux refrain qui avait accompagné la victoire de l'équipe de France contre le Brésil un soir de juillet 1998 .
Il faut dire qu'à ce moment-là de la finale, c'est assez mal engagé pour nos couleurs : **Ludovic GOBERT** le champion de France des 90 kg s'est fait surprendre sur un petit avantage par **Loïc PIETRI** champion du monde 2013 de la catégorie inférieure. Malgré ses efforts il n'arrive pas à revenir au score. Derrière, c'est **Cédric OLIVAR** tranquille toute la journée qui se fait contrer par un combattant russe inconnu qui fait une pige pour le club rival. Il ne reste que trois cartouches pour enlever le titre et nos judokas n'ont plus le droit à l'erreur. **Celso** a bien senti le danger et il rameute tout le groupe pour qu'ensemble ils apportent une énergie positive aux derniers combattants (ci-contre). C'est **David LAROSE**, un des grognards du club, présent depuis si longtemps qui monte sur le tapis. Ses adversaires cherchent toujours à l'agresser pour le faire douter mais **David** connaît l'importance des « Equipes » pour le club. Il se fait mal au genou mais il serre les dents et à son tour agresse son rival. Lors d'un passage au sol il le harcèle et montre son talent : le club revient à 2 à 1.

Mathieu LITTLE LEBRETON a réussi une belle saison en terminant 5ème des D1. Ses progrès sont évidents et sa position décalée gêne beaucoup **OTTMANE** le combattant niçois. Il marque waza ari mais en prend un sur contre (photo de droite), la tension est palpable. **Mathieu** est également très courageux et ne lâche rien, il marque un nouveau point synonyme de victoire. 2 à 2, le public se régale... de quel côté va pencher la balance ?

Julian KERMARREC s'approche, hyper déterminé. Déjà décisif l'an dernier en finale, il profite de sa fraicheur (lors des tours préliminaires il a été épaulé efficacement par **Quentin JOUBERT** auteur d'une belle journée) pour mettre une pression énorme sur le niçois **BENJAMIN**.
Julian est en mode « guerrier », son adversaire prend une puis deux pénalités. Plusieurs fois les supporters et ses coéquipiers (ci-dessus) pensent qu'une troisième pénalité libératrice va tomber.... Mais rien ne vient. Le combat se poursuit au golden score, le niçois essaye en vain de jeter ses dernières forces jusqu'au moment où **Julian** marque une action décisive. Il peut lever les bras le titre reste à Ste Gen !!
Le clan rouge et blanc explose de joie, les supporters sont en folie

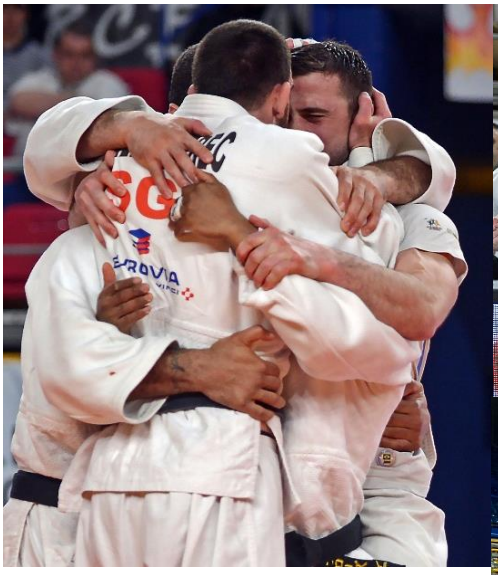

Pour rappel, avant la finale, notre équipe avait écarté **l'AS Médard** puis **Morestel** (en poule) avant de battre **Brive Corrèze**, **AJA Paris XX** et **Sucy Judo**

Podium 2017 :
1: **SGS JUDO**
2: OLYMPIC JUDO NICE
3: AJA PARIS XX et RED STAR MONTREUIL

JOUBERT
SGS
EUROVIA

JOUBERT
SGS

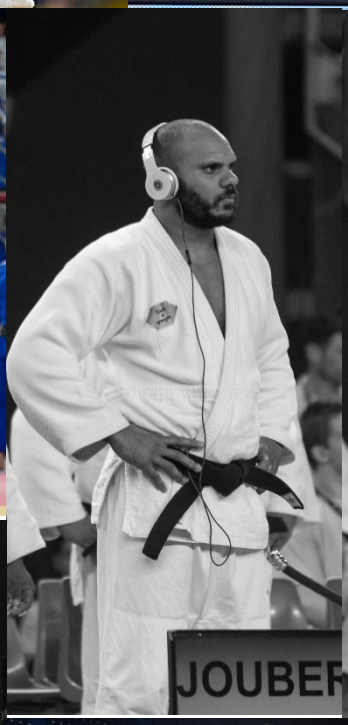
JOUBER

PERSEHAIS
SGS
EUROVIA

MAR

OLIVAR
SGS
BOUYGUES
ENERGIES & SERVICES

2 MARS
017

PERSEHAIS
SGS
EUROVIA
LA ROCCA
SGS
EUROVIA
LITTLE
SGS
EUROVIA
JOUBERT
SGS
EUROVIA

L'EVENEMENT 2: Les championnats de France par équipes D1 (suite)

Et les filles ? …

Elles espéraient tellement mieux ….. Et avec le recul elles devaient être dans les 5 !
Après avoir largement dominé **LILLE** et l'**UCJ49** lors des phases de poules, puis le **JJJ POISSY** au premier tour du tableau, elles rencontraient la solide équipe du **RED STAR MONTREUIL**. Une seule alternative : passer !! Les ¼ de finales s'annoncent monstrueux puisque l'ogre **CHAMPIGNY** sera en face de l'équipe qui passera ce tour. Et le perdant ne sera pas en repêchages….
La rencontre débute par **Vanessa DUREAU** opposée à la vice-championne olympique **TCHEUMEO**. La mission est difficile pour **Vanessa** mais nos dirigeants interviennent auprès de la table et des élus car l'adversaire porte un kimono France ce qui est interdit pas le règlement et sanctionnable d'une élimination de la combattante (voir encadré ci-dessous)… Mais les officiels font la sourde oreille et laissent filer la victoire au club du 93.
Derrière ce fait polémique, la rencontre s'équilibre, les filles se rendent coup pour coup : Si **Tiphaine CHAUVE** s'incline après un beau combat, **Amélie GUIHUR** et **Cloé YVIN** remportent les deux points suivants. 2 à 2 : cela se joue entre **Gwen VIARD** et la montreuilloise **PERROT**. Les filles sont à fond, le temps s'écoule et elles semblent épuisées. C'est le moment choisi par **Gwen** pour lancer une superbe attaque à genou, elle colle littéralement son adversaire sur le dos avec contrôle, force et vitesse (voir ci-dessous). Tout le monde voit Ippon sauf l'arbitre. Les commissaires à

la table ne daignent même pas regarder la vidéo malgré notre réclamation. On n'insiste pas trop car on pense que **Gwen** va pouvoir gérer mais son adversaire se dit que c'est sa chance et joue son va-tout : elle marque waza ari à son tour et emmène le combat au Golden Score. **Franck** sent bien que **Gwen** est en train de lâcher et essaye de la conseiller depuis les tribunes. Las, **Gwen** craque, la victoire s'échappe.

L'aventure s'arrête là….

Les entraineurs, les dirigeants (ci-contre) souhaitent remercier tous les judokas pour ce merveilleux week end.
Tous ne peuvent pas être dans les équipes mais la force de SGS c'est de pouvoir présenter des groupes homogènes où chacun pourra entrer à tout moment dans les équipes. L'an prochain nous aurons de nouveau deux belles équipes et nous devrions pouvoir défendre nos chances avec réussite et surtout avec passion et honneur !

Règlement : Notre président était en colère contre les élus fédéraux qui ont ignoré un règlement qu'ils ont eux-mêmes mis en place.
« Bien sûr je peux comprendre quand le président ROUGE m'écrit qu'il n'est pas normal de gagner un combat par disqualification pour un kimono non règlementaire mais le texte c'est lui qui le fait voter et je vais même plus loin, il signe de sa main des contrats avec les athlètes de l'équipe de France où c'est écrit noir sur blanc, les kimonos France doivent servir aux compétions avec l'équipe de France et il est interdit de les porter sur d'autres compétitions. Bien sûr là il s'agissait d'une médaillée olympique mais je suis sûr que si LAROSE ou GOBERT s'étaient présentés avec ce kimono, ils n'auraient jamais terminé la rencontre ! Alors non, je ne suis pas d'accord, le règlement est le même pour tout le monde »

En ce qui concerne l'arbitrage, il rajoute : « je suis placé derrière la table des commissaires sportifs quand Gwen marque un superbe pion, ils ne regardent même pas la vidéo pourtant la réaction des supporters sur cette action a été forte et audible. A quoi sert la vidéo ?… »

Etudes
et
Synergies

URBAINE
DE TRAVAUX
FAYAT

PREPARATION DES EQUIPES: Et pourquoi pas en Bretagne ?

Seuls les athlètes et entraineurs étaient réunis sur ce stage. Pour le résumer, laissons la parole à **Vanessa DUREAU** :

« Etant donnée la grande réussite du stage de préparation pour les filles aux championnats de France par équipes la saison passée, nous avons remis le couvert en Bretagne mais cette fois en compagnie des garçons.
*Nous sommes donc partis du club le Samedi 4 Mars en minibus et voitures. Dès notre arrivée, nous nous sommes installés dans nos hébergements. Les garçons étaient dans une magnifique demeure en bord de côte à **Locmaria Plouzané** et nous, les filles, avons pris nos quartiers dans une jolie maison à deux pas de celle des parents de **Laurent BOSCH** (le local de l'étape !) au **Conquet**. Une fois l'installation terminée, nous sommes partis en balade au bord de mer, au Phare du Minou. Le vent n'a épargné personne, encore moins le drone de **David**… Nous sommes ensuite partis faire des courses pour nos repas, que nous prenions chacun de notre côté. Après manger, nous avons décidé de nous rejoindre tous au cinéma pour aller voir « Split ».*

Dimanche 5 Mars :
*Au matin nous avons fait un footing en bord de mer à la pointe de **Kermovan**, un bon bol d'oxygène suivi d'une cryothérapie naturelle (toutes les jambes dans l'eau). Après manger, un petit repos récupérateur. Le soir nous avons mangé tous ensembles dans une crêperie (passage obligé en Bretagne).*

Lundi 6 Mars
Malgré la tempête, nous sommes partis nous promener sur la côte jusqu'au phare St Mathieu (ce qui ressemblait plus à une randonnée qu'à une balade). Nous avons bien failli ne pas faire le Championnat avec l'effectif complet tellement les rafales de vent étaient violentes.
*Nous avons aussi croisé une amie de Cathy (amie de **Laurent**) ou pas…. ☺*
*Le soir nous étions attendus au **dojo de Plouzané** pour un entrainement commun avec les clubs alentours. Nous remercions les clubs présents pour leur accueil chaleureux. Ensuite, nous avons invité les garçons chez nous pour partager le repas. Nous avons pu apprécier l'excellent **Kig Ar Farz** préparé par **Michèle Bosch** la mère de **Laurent**. Enfin nous avons terminé la soirée en jouant au Loup-Garou et nous avons pu nous rendre compte que certains étaient de très bons menteurs…*

Mardi 7 Mars
*Au matin, nous sommes partis nous balader au **Conquet**, visite du port et du marché. Après la pause déjeuner, nous sommes partis en direction de **Rennes** pour terminer notre stage par un entrainement sur le Pôle avant de rentrer.*

*Ce stage aura été très bénéfique pour nos 2 équipes et surtout pour les garçons qui ont réussi à conserver leur titre. Un grand merci aux parents de **Laurent**, à nos entraineurs, au club de **Plouzané** et au **Pôle de Rennes**.*
*Mention spéciale à **Cari** qui cette année n'a pas embourbé le minibus… (normal il n'était pas là, lol !!) »*

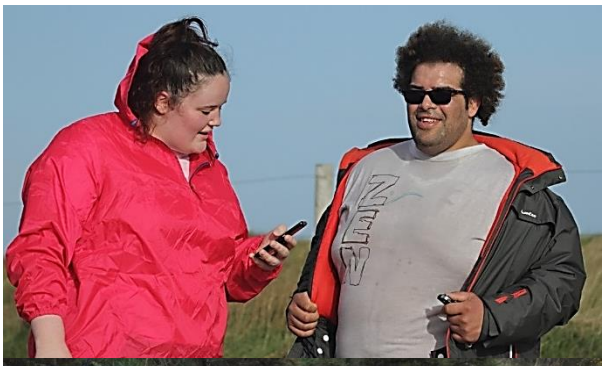

VALENTIN
environnement & travaux publics

PORTRAIT : Rauhiti VERNAUDON

Née le : 15 Aout 1998
A : Papeete (Polynésie Française)
A SGS depuis : 2013
Situation familiale : Célibataire
Situation professionnelle : Etudiante
Grade : 1er Dan
Club précédent : EJJP
Palmarès :
Vie championne de France par équipes Cadettes 2015
3ème des championnats de France par équipes D1 2017
3ème des championnats de France Juniors 2016
Vice-championne de France Juniors 2017
3ème de l'Européan Cup de Pologne
Sélectionné aux championnats de France D1

Pourquoi le judo ? Sur ma petite île lointaine, qui fait rêver beaucoup de personnes ☺ , j'avais le choix entre le judo et la danse tahitienne, j'ai préféré le judo. J'ai commencé le judo par hasard lorsque j'avais 8 ans. Mes parents m'avaient inscrit parce que j'aimais beaucoup me battre et aussi parce que je n'aimais pas perdre. Je n'ai pas forcément accroché avec ce sport dès le début mais j'y suis quand même retournée parce que j'aimais bien mon entraîneur (**Nicolas TIVANT**). Et au fur et à mesure j'ai trouvé ma place.

Ton parcours jusque-là ? J'ai commencé le judo dans un petit club de Tahiti à Arue (**EJJP**), puis j'ai continué dans le club de **SGS** lorsque je suis arrivée en France où j'ai rapidement trouvé ma place auprès d'une grande famille. Par la suite, j'ai intégré le pôle espoir de Brétigny en 2013, puis le pôle France de Strasbourg en 2015. Depuis que je suis arrivée en France, je marche assez bien en compétition malgré une luxation à l'épaule dès mon entrée à Brétigny, suivi d'une opération, qui m'a coûté ma saison (en cadette 2). En cadette 3, je termine au pied du podium des France, puis l'année d'après, je prends une 3ème place au France Juniors. Et cette année, je décroche un titre de vice-championne de France Juniors.

Tu es originaire de TAHITI : L'adaptation n'a pas été trop difficile ? Que penses-tu du niveau du judo tahitien ? Lorsque je suis arrivée en métropole, j'ai eu du mal avec l'éloignement de la famille et le climat. Aussi, je n'avais pas du tout l'habitude de prendre les transports en commun... Mais avec le temps, j'ai pris confiance et tout s'est bien passé. Au niveau du judo tahitien, on ne peut pas négliger le travail des entraîneurs, mais on ne peut pas non plus nier sur le fait que le niveau est largement inférieur à celui de la métropole car on manque de partenaires.

Tes objectifs ? Jusqu'à présent, mon objectif était de monter sur une marche du podium des France et de décrocher une sélection nationale. Maintenant, je vais essayer de me donner les moyens pour en décrocher plus cette année et pourquoi ne pas aller chercher le titre aussi ☺ !

Tes meilleurs et pires souvenirs ? Avec le club, mon meilleur souvenir était certainement le championnat de France par équipe D1. Je venais d'intégrer l'équipe féminine sénior et nous avions fait une super compète en ramenant une belle médaille de bronze. Pour les pires souvenirs, forcément je pense à ma blessure et aussi au moment où j'ai dû faire un choix entre mon avenir personnel ou celui des autres.

Quelques mots sur SGS ? SGS est un club qui m'a énormément apporté humainement et au niveau de l'accompagnement, que ce soit sur le tapis ou dans la vie de tous les jours. J'ai la chance d'avoir rencontré des gens qui sont devenus mes amis.

Un message à faire passer ? Je voulais remercier toutes les personnes qui ont contribué à ce que mes quelques années au club se passent aussi bien !! SGS un jour, SGS toujours !!!!

J'AIME

Mon superbe coach « Grégoire »
Ma famille & mes amis
Mon club
Le ski
Noyer Laurent Bosch ☺
Les stages avec le club

Si tu étais …

Une prise de judo : Uchi mata
Un chanteur : Laurent Bosch & Edouard Gingreau ☺
Un animal : Un lion
Un plat : Une gaufre au Nutella
Une couleur : Le vert
Un lieu : Tahiti
Une devise : « Quoique vous puissiez faire ou rêver de faire, commencez-le »

J'AIME PAS

La route pour aller en compète ou en stage
Dépenser ^^
Perdre
Les « Taté »
Quand Ludo frotte sa barbe contre mes joues
Quand Joub me prend au sol

Rauhiti est également licenciée dans un club de Tahiti : l'**AS VENUS JUDO**. Cela lui permet de participer à des compétitions officielles dans cette partie du globe. Elle est suivie sur place par le directeur technique du club **Bernard DI ROLLO**

Pour suivre l'actualité de son club tahitien
Facebook : Bernard venusjudo

LA PHOTO DE JUDO

Dans les vestiaires, les tribunes, aux abords des tatamis… qui n'a jamais repéré ce petit matériel qui n'est jamais loin du kimono ? Strap, paire de ciseaux, coupe ongles (…) autant de petites choses essentielles qui se doivent d'être en permanence dans le sac du compétiteur.
Nous profitons de cette photo pour rappeler que sur les gros championnats, le club essaye d'être accompagné par une kiné ou une ostéo. Cette année **Marion BOIN** et **Aurore FRANCOIS** ont permis à nos judokas de ne pas avoir à s'inquiéter : le suivi médical était fait et même très bien fait. Merci à **Marion** et **Aurore** !

LA PHOTO SORTIE DE SON CONTEXTE !

Non pas que **Celso MARTINS** cherche à faire de nouvelles figures gymniques mais le deuxième titre conquis par les garçons à Marseille lui a donné des ailes ! Il a donc connu les joies d'un deuxième envol vers les projecteurs et rassurez-vous ses judokas étaient bien là pour le rattraper !

LA PHOTO INSOLITE

Chaussettes du japon avec des motifs improbables venus tout droit du Japon, des chaussons **Desigual** !…. S'agit-il d'une jeune découvrant le judo ? Non quand on sait que celle qui porte cette tenue insolite doit avoir disputé pas loin d'une dizaine de championnats D1 ! N'osant la dénoncer, nous vous donnons quand même ses initiales **TC** pour vous aider et en plus elle fait son portrait dans ce numéro

LA PHOTO … DE LA PHOTO

Un titre de champion de France. Chaque athlète veut sa photo souvenir et il n'est pas rare de voir les supporters avec plusieurs téléphones portables pour immortaliser le moment. Ce qui peut prendre un peu de temps car il faut enchainer les prises de vue.
Derrière les photos circuleront largement sur les réseaux sociaux

Comme il s'agit de la **page PHOTO**, quoi de plus normal que de rendre hommage à toutes celles et ceux pour qui la photographie est une passion.

Bien sûr toutes les photos qui illustrent notre journal de club ne sont pas forcément d'excellente qualité : je parle bien entendu des photos prises par les profs, le président (surtout …) ou bien certains athlètes eux-mêmes.
Certaines photos sont aussi reprises sur les comptes FACEBOOK de nos amis et sont souvent anonymes.

Et puis il y a la grande mode des selfies (notre spécialiste à nous s'appelle Laurent Bosch !)

Mais il y a aussi les spécialistes (les vrais ☺), ceux qui arrivent à trouver le bon angle, la belle émotion, le moment opportun et qui arrivent à faire des photos d'actions de judo (ce n'est pas facile pourtant …)
Nous les remercions sincèrement : **Kadhija LABHIH, BRAUDENBURGER, Emmanuel CHARLOT, Olivier REMY, Alexis HARNICHARD, Caroline CARSOULLE, Ricardo PEREIRA, Fabrice BOUVART, Thierry ALBISETTI, Marc BERTHIER, Jérémy LOOZ, Emmeric LE PERSON , Stéphane BONNET, Jean-Bernard DALLEAU connu aussi sous le nom « l'œil du margouillat »** et **Philippe RABOUIN**

(de gauche à droite : JB. Dalleau, S. Bonnet, P. Rabouin et T. Albisetti)

QUE SONT-ILS DEVENUS ? Mohamed RIAD

Mohamed RIAD (ici plein centre sur la photo de droite), ancien champion de France 1D rejoint le club en 2009. International, il s'intègre bien vite au groupe et participera au premier exploit de SGS par équipes au niveau international : la finale de la coupe d'Europe en Russie. En effet il gagnera ses deux combats décisifs contre le portugais **PINA** champion d'Europe en titre

On peut dire que tu as arrêté la compétition alors que tu étais encore jeune. Un choix naturel ?
C'est quelque chose qui ne s'explique pas. J'ai senti qu'il fallait que j'arrête le haut niveau. J'avais tout donné. J'aurais pu encore faire 2/3 années mais je ne prenais plus de plaisir

Depuis cet arrêt, tu as pris une nouvelle voie professionnelle. Tu peux nous en dire plus ?
Le virage sport de haut niveau – vie professionnelle est très difficile, d'ailleurs c'est un vrai sujet dans le sport amateur. Dans mon cas, j'ai eu la chance d'être avec **Mylène** (qui faisait également du judo de haut niveau, championne de France 1D, NDLR). Nous avons arrêté en même temps et on s'est motivé à deux pour réussir notre entrée dans le monde professionnel. Nous avons fondé la société **MMSPORT** en 2011.

Notre métier : créer, gérer et animer des salles de sport en entreprise. Aujourd'hui nous gérons plus de 25 salles de sport en entreprise. J'aime mon métier, tu dois t'adapter au quotidien, passer du commercial aux ressources humaines puis suivre les projets numériques et traiter le quotidien. Une journée commence en général à 6H30 du matin pour se terminer vers 20H30. Ce n'est pas évident tous les jours mais c'est une belle aventure !

Tu pratiques toujours le judo ? D'autres sports ?
Oh ! Le judo c'est quoi ce sport ?
J'avais envie et besoin de faire une vraie coupure. Je reprendrais certainement le judo un jour pour le plaisir et essayer de retransmettre certaines choses. Aujourd'hui je m'éclate à toucher à tout : Boxe, triathlon, cyclisme….Je ne veux plus faire le même sport tous les jours. J'arrive à faire une séance par jour (20 minutes les jours où je n'ai pas le temps à plus d'une heure quand je le peux)

Un petit mot sur la famille
Ma famille au sens large ? C'est un groupe d'amis très restreint avec qui je suis loyal et fidèle. Je suis avec **Mylène** depuis 15 ans et nous avons une petite fille **Lina**. J'ai 4 frères (qui ont tous fait du judo) et on essaie de se retrouver le plus souvent possible

Tu aides le club en fournissant du matériel de musculation. Une envie de rendre au Judo ?
Les deux clubs qui m'ont marqué : **Asnières Judo** avec **Joël SOBRADO** mon premier professeur et **SGS** (même si je garde un bon souvenir des autres clubs). A **SGS** il y a une dimension extra sportive. Ce club accorde de l'importance à tous les athlètes, la performance sportive n'est pas la priorité. Je trouve normal d'aider en fonction de mes possibilités

MMSport more&better

MIZUNO®

Depuis la saison dernière, notre partenaire Kimono nous donne désormais la possibilité de proposer des kimonos brodés avec la **Griffe SGS** pour tous les âges. Ainsi de plus en plus d'enfants ont la tenue officielle et nous devons reconnaître que c'est vraiment très sympa de voir les tous petits aux couleurs du club
Nous allons sûrement étoffer la gamme de produits **MIZUNO** en proposant des produits du catalogue (voir sur le site internet) et tout ce qui est textile pourra être brodé également

Nous sommes très fiers de porter les couleurs de **MIZUNO** qui a équipé 11 des 14 champions du Monde individuels 2017 ainsi que l'équipe championne du Monde 2017 !!

Merci à **NEGOSPORT** de **Jean Michel GRAMAIN** le distributeur de **MIZUNO** pour la qualité de son service et pour la prestation de broderie des kimonos !

NEGOSPORT
Clubs - Collectivités - Entreprises

LA SOIREE DES PARTENAIRES

Pour les judokas du club, la soirée des partenaires reste toujours un moment spécial de la saison. C'est en effet le jour où on affiche les portraits de celles ou ceux qui sont montés sur le podium des championnats de France D1 pour une première fois !
Cette année, rejoignent donc le « Hall of fame » du club **Stéphanie GERNO**, troisième des France D1 en 48 kg ainsi que **Cédric OLIVAR** également troisième en 100 kg. Cela valait bien une photo souvenir !
Nous avons aussi mis en valeur les équipes qui se sont illustrées depuis la dernière soirée en février 2016, notamment l'équipe masculine championne de France 2016, l'équipe féminine troisième des France D1 en 2016 et l'équipe masculine troisième de la Ligue Europa 2016 !

En plus de ce cérémonial, nous avons pu aussi échanger avec nos fidèles partenaires, toujours aussi présents et ô combien importants pour notre club. Des partenaires remerciés par notre Maire **Olivier LEONHARDT** et par le président **Pascal RENAULT**. Des partenaires qui ont également pu partager des moments conviviaux avec les athlètes qui portent leurs couleurs sur différents championnats tout au long de l'année. Des partenaires qui ont pu voir que l'aide financière qu'ils nous apportent est parfaitement utilisée au profit des athlètes et des performances sportives !!
A cela s'est ajoutée la diffusion d'un film sur l'aventure européenne quelques semaines auparavant et le tout s'est terminé autour d'un pot de l'amitié offert par notre ami restaurateur **Pietro ALATI** (ci-contre)
Merci à toutes et à tous pour votre investissement, vos encouragements et votre soutien !!

Merci à tous nos partenaires : collectivités locales, départementales, régionales.
Merci à nos partenaires privés : nous vous demandons de leur faire confiance !! **Merci également à tous nos donateurs !!**
Tous ensembles, vous nous permettez de nous maintenir au plus haut niveau du judo français !!

SORTIE DE FIN D'ANNEE

Pour les judokas benjamins 2 et minimes, les professeurs avaient décidé de les emmener à une sortie au **Parc Astérix**.
Accompagnés par les trois enseignants **Elisa**, **Nolwenn** et **Clément** avec le renfort de deux athlètes seniors **Antoine LAMOUR** et **Mehdi KEMOUCHE** (ci-contre), les enfants ont pu profiter pleinement des activités et des attractions
Sous une grosse chaleur, les enfants sont donc partis en mini bus (merci aux services municipaux pour le prêt de deux véhicules) de 9h à 19h et ont pris leur pique-nique sur place, certains rajoutant glaces ou granités à leurs menus !

Nolwenn, en véritable stratège, sachant qu'elle devrait fournir quelques photos pour l'article dans le journal du club, décida d'organiser un concours de photos et ainsi de confier les prises de vue aux enfants qui ont parfaitement joué le jeu !! (Concours remporté de peu par **Manon**, **Nohra**, **Anne-Chantal**, **Coline** et **Morgane**)

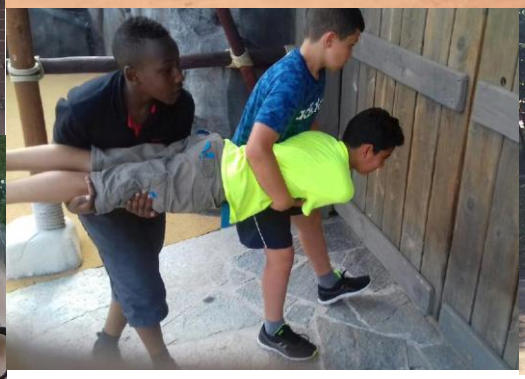

dalkia
GROUPE EDF

SOIREE DU TITRE 2017

Comme vous le savez il est coutume de dire qu'il est souvent plus dur de rester au sommet que d'y arriver ! Mais dans le sport, tant que vous n'avez pas conquis un titre suprême il est difficile de croire en cette maxime. En fait décrocher un titre reste un moment exceptionnel et tellement intense pour un athlète ou un club que cette performance restera à jamais gravée dans nos mémoires
Mais ce deuxième titre, il ne fait surtout pas le dévaluer. Nous étions favoris et il fallait assumer. Il est d'autant plus apprécié que le scénario de la finale a rendu la victoire finale encore plus belle (voir rédactionnel sur les France par équipes)

Alors avec cette deuxième soirée nous rendons hommage aux champions de France par équipes D1 2017. Et nos supporters, nos amis, nos partenaires ne s'y sont pas trompés et ont répondu avec plaisir à notre invitation et sont venus en nombre fêter les athlètes des équipes ….. Les athlètes des équipes ? Pas seulement car le club avait décidé de mettre en avant les différents médaillés aux championnats de France individuels : Les huit médaillés aux France seniors D1 (**Stéphanie GERNO**, **Amélie GUIHUR**, **Cloé YVIN**, **David LAROSE**, **Ludovic GOBERT**, **Maxime AMINOT**, **Cédric OLIVAR** et **Jean Sébastien BONVOISIN**) + les trois médaillés des France juniors (**Dorine N'TCHAM'PO**, **Rauhiti VERNAUDON** et **Vincent SORGIATI**)
Et puis cerise sur le gâteau, c'était aussi l'occasion de mettre à l'honneur deux judokas formidablement liés à l'histoire du club : **Aurore CLIMENCE URANI** (ci-contre avec **Celso**) multiple fois championne de France, sélectionnée aux championnats d'Europe, capitaine de route d'une équipe féminine brillante et plusieurs fois médaillée. A ses côtés, l'entraineur emblématique de tous ces athlètes que le club a voulu honorer pour l'obtention de son sixième Dan quelques mois plus tôt, **Celso MARTINS**

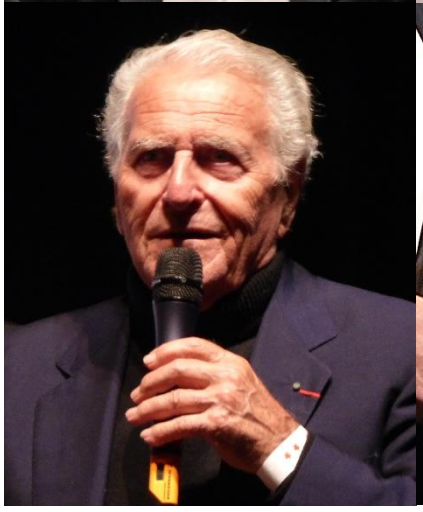

Page de gauche : Notre maire **Olivier LEONHARDT** a rendu un vibrant hommage aux judokas, aux dirigeants et au club - **Celso MARTINS** très ému par le diaporama retraçant certains moments forts de ces quinze dernières années - **Jean Hugues DUSSERE**, le président du club Omnisport, garant de l'institution SGS – **Jacqueline DIARD**, maire adjointe aux sports toujours très à l'aise au milieu des judokas – **Louis MOLINARI** sculpteur émérite a réalisé une sculpture en souvenir du titre – **Quentin JOUBERT** n'a pas lâché la coupe de la soirée et était prompt à arroser ce titre avec tous ceux qu'il croisait ! – Des judokas heureux de leur parcours

Photos ci-dessus : Notre équipe pose pour les nombreux supporters (manque **Antoine LAMOUR** retenu à l'étranger) : Le dress **code « rouge et blanc »** est respecté ! Ils sont formidables ! – Photo souvenir avec la sculpture – Le Selfie classique organisé par **François PERSEHAIS – Ludovic GOBERT** peut être fier, cette saison il rajoute à son palmarès un titre de champion de France par équipes et un autre en individuel ainsi qu'une 3ème place en coupe d'Europe des clubs : Chapeau !! – La banderole du titre 2017 (offerte par **CS+)** prendra bientôt place auprès de celle de 2016 au dojo – L'animateur de la soirée **Frédéric LE CANU** qui présente les grands évènements Judo sur la chaîne ***L'EQUIPE 21*** - **Pascal RENAULT** et **Olivier LEONHARDT** peuvent être fiers de la collaboration entre le club et la ville

Le président était fier d'offrir ce petit présent à tous les participants à la soirée du titre : un petit étui nacré avec la griffe du club contenant un rectangle de chocolat imprimé avec la photo de l'équipe championne de France 2017 !
Merci à son ami **Marc LAFARGE** , le PDG de la société **LES EDITIONS DU CHOCOLAT** qui a offert cette prestation originale appréciée de tous
(Pour tous renseignements : www.leseditionsduchocolat.fr)

SOIREE DU TITRE 2017 (suite) : Merci à tous nos amis !!

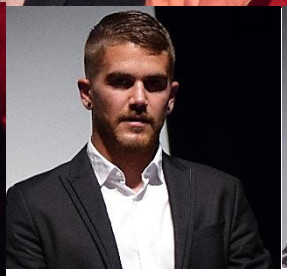

Une soirée telle que celle-ci demande un gros investissement. Merci à la municipalité, au maire **Olivier LEONHARDT** et à son équipe de nous avoir accompagnés dans ce projet
Nous remercions bien sûr **Carole BONTEMPS** du service Com de la ville et ses collègues, le service technique de la salle Gérard Philipe, la société **PURATOS** de notre ami **Jean Michel VIETTE** et le **CARREFOUR** de **Louise THILLAYE** pour les denrées alimentaires
Merci à tous les bénévoles qui ont aidé **Roland DIARD** à tout mettre en œuvre et une spéciale dédicace aux courageux du barbecue.
Merci à la société **CS+** pour la banderole et pour les nombreux autres coups de main
Merci à ceux qui sont revenus le mardi matin pour tout ranger
MERCI A VOUS TOUS !!

Puratos
Partenaire pour l'innovation

NOUVELLES BREVES

Un jour de compétition, de surcroît pour des benjamins, alors qu'il fait une chaleur de feu au dehors et surtout que c'est le jour de la fête des mères …. Difficile de motiver les parents pour venir passer une partie de la journée à l'Institut du judo. Pourtant à l'initiative de la **Ligue Ile de France** et de ses responsables **Christian DYOT** et **Gérard de PERETTI**, une rose était donnée à tous les enfants lors de la pesée. Chaque enfant a pu ainsi remettre ce cadeau à sa maman soit sur place soit en rentrant après la compétition. Une initiative sympathique et appréciée, notamment pas **Madame HUBERT** (ci-contre) la maman d'**Amory** qui lui a en plus offert une très belle médaille d'or !

Deux anciens judokas qui ont passé plusieurs saisons au club se sont dit OUI au mois de juillet sur l'Ile de la Réunion dont est originaire **Marion LAGOURDE** maintenant mariée à **Justin GUILLEMIN**. Nous leur souhaitons un très grand bonheur et de vivre de grandes et belles choses sur cette île paradisiaque
Signalons que **Justin** qui enseignait le judo au club local de **St Denis** vient d'être nommé cadre technique de la Réunion. Nous ne doutons pas qu'il contribuera au développement du judo réunionnais très performant chez les jeunes !

Chaises musicales ? Le poste de **Justin** se libérant au sein du club de **St Denis**, c'est **Steeven TAURILLEC** (également originaire de l'île) qui s'est vu proposer le poste. Il faut dire que les dirigeants du club local ont pu apprécier les aptitudes de **Steeven** depuis le temps que notre club les reçoit plusieurs fois par an à Ste Geneviève ! Bonne chance **Steeven** pour ce nouveau challenge !

Aurore URANI CLIMENCE l'avait annoncé à qui voulait bien l'entendre, elle serait maman le 14 mai alors que la date prévue était au 29 mai
Conditionnement ou hasard, sa petite **Jade** est née le … 14 mai à 15h56
52 cm et 3kg140, **Jade** est rayonnante et fait le bonheur de ses parents et on doit écrire la vérité , **Florent URANI** (l'ex génovéfain, ça c'est dit , lol !) a de l'avis même de son épouse parfaitement assuré
Nous félicitons les heureux parents et nous leur souhaitons plein de bonheur à trois !

L'été est une bonne occasion pour un grand nettoyage. Tous les tapis ont donc été enlevés, nettoyés et surtout une bonne partie de la surface a été remplacée par des tatamis tous neufs.
On en a profité pour modifier la disposition pour en faire trois surfaces officielles de 8 x 8 m
Merci à la **mairie** pour le renouvellement et au **Conseil départemental du 91** qui nous a octroyé une subvention spéciale de 3000 euros pour cet investissement.
Merci aussi à **DECASPORT** dirigé par **Georges SANDOR** notre fournisseur de tatamis attitré

L'année a été faste en terme de nouveaux judokas qui ont accédé à leur 1er Dan Nous avons réuni tous les jeunes qui depuis septembre 2016 ont obtenu leur ceinture noire. Encadrés par **Edouard GINGREAU** et **Rodolphe RICHEFEU**, on retrouve **Carla HACKSPILL**, **Maiwen YOUINOU**, **Yann LE BERT**, **Coralie PRADOT**, **Pierre COSSAIS**, **Adrien HUBERT**, **Victor RUBRICE** et **Kevin BETTON**
Nous les félicitons tous pour leur investissement, leur travail et leur sérieux. Bravo !!

Merci à **Delphine SORGIATI** qui s'est occupée du nettoyage des coussins des fauteuils de l'accueil. Près d'un an que nous ne les avions pas mis au nettoyage, autant vous dire qu'ils en avaient bien besoin.
Nous en profitons pour rappeler aux utilisateurs des installations de respecter les lieux et de prendre soin du matériel mis à disposition ! Merci !

Ce sont des nouvelles dont on se passerait volontiers. La vie d'un club est faite de joies mais aussi de peines.
Le 23 avril nous apprenions le décès de **Guy MAHE**, parti trop jeune (71 ans). Ancien secrétaire au club, ce bénévole fidèle de son ami **Raymond ARNAUD** (ancien président du club) était reconnu pour sa gentillesse. Nous présentons nos sincères condoléances à sa femme **Claire**, à sa famille et ses amis

Plus récemment c'est Madame **Jeannine BEAUDET** qui nous a quittés. Nous pensons très fort à **Serge BEAUDET** son mari qui a été très longtemps un des dirigeants emblématiques du club omnisport et qui, dès qu'il le peut, ne manque jamais d'encourager notre club de judo.

C'est toujours une grande émotion quand notre président retrouve un ancien du club qui est en plus partenaire du club

ROCLIM
CHAUFFAGE CLIMATISATION
algorel
LA FORCE DES INDÉPENDANTS

Franck ROECKEL le **PDG** de **ROCLIM** est un passionné de sport et aide notre club depuis plusieurs saisons.
Cerise sur le gâteau, sa maman **Monique** fait également un don à titre personnel car elle aime beaucoup ce que nous faisons pour la jeunesse
Un grand merci à la famille **ROECKEL** !!

Analys
INFORMATIQUE

Lors de la soirée du titre, **Stéphane DORIGO** et **Sandrine BARREZ** (qui ont longuement porté les couleurs du club) ont « attrapé » le président pour lui rappeler que, eux aussi pouvaient aider le club !!
Alors ça n'a pas traîné et quelques jours plus tard le club recevait un don de la part de leur entreprise informatique **ANALYS**.
Merci !

Vu début août sur le Facebook de **David LAROSE** :
« Nouvelle saison. Nouvelle voiture
Premier stage de la saison.
Merci à **SEAT** qui me fait confiance pour la 7ème année consécutive !! »

Pour rappel, notre directeur technique **Celso MARTINS** roule aussi en **SEAT** !!

SEAT
ATLANTICO S.A.S.
"Partenaire de David LAROSE"

C'est l'un des plus fidèles supporters du club ! Et comme il le dit lui-même : quand on est supporter on l'est à fond et il n'a pas hésité à solliciter sa société **SFRM** et sa patronne **Régine CLABAUX** pour obtenir un don ! Merci **Didier CURTET** de nous soutenir !!

SFRM
SOCIÉTÉ FRANÇAISE DE ROULEMENTS DE MANUTENTION

Si comme tous ces proches du club, vous souhaitez faire un don personnel ou bien à travers une société, n'hésitez pas à nous contacter.
Tous vos dons vous permettront une déduction fiscale
Pour tout renseignement vous pouvez contacter le président ou bien les professeurs qui vous mettront en contact avec le bureau de la section.

Merci d'avance et vive SGS judo!!!
On compte sur vous !

cerfa
N° 11580*03
DGFIP

Reçu au titre des dons à certains organismes d'intérêt général
Articles 200, 238 bis et 885-0 V bis A du code général des impôts (CGI)

Numéro d'ordre du reçu

Bénéficiaire des versements

Nom ou dénomination : SAINTE GENEVIEVE SPORTS Section JUDO
Adresse :
N° 1 Rue DU JARDIN PUBLIC
Code postal 91700 Commune STE GENEVIEVE DES BOIS
Objet :
ASSOCIATION SPORTIVE

CLASSEMENT DES CLUBS SAISON 2016/2017

Les classements ne satisfont jamais tous ceux qui les consultent. Les critères retenus, les barèmes appliqués (…) sont autant de points prêtant à interprétation

Le classement que nous faisons depuis plus de 20 ans a le mérite d'exister. Quand nous l'avons créé, nous avons retenu des arguments qui nous semblaient recevables et honnêtes.

- Retenir seulement les deux meilleurs résultats par athlète sur la saison afin d'éviter qu'un seul athlète à lui tout seul marque plus de points qu'un club complet
- Donner des points de participation à tous les participants aux championnats ou compétitions retenus. En effet nous estimions qu'un club qui avait réussi par exemple à sélectionner une vingtaine de combattants dans un championnat était plus méritant qu'un club qui n'avait qu'un seul combattant mais placé sur le podium. Certains classements ne gardent que les sept premières places et oublient que de participer est déjà important et mérite une certaine considération…
- Des barèmes de points progressifs selon les niveaux des championnats
- Seuls sont pris en compte les championnats internationaux majeurs (JO, Monde, Europe), le Grand Slam de Paris, les Masters et les différents championnats de France
- Sont pris en compte les résultats individuels et par équipes
- Pour les Zones en D1, il avait été décidé de n'attribuer qu'un total forfaitaire de points pour les qualifiés et ne pas tenir spécialement compte des classements puisque souvent les combattants ne faisaient pas les combats une fois la qualification acquise

Peut-être que ces différents points doivent être modifiés ? Ou bien les faire évoluer ? Toujours est-il que ces mêmes critères ont été appliqués depuis toutes ces années et nous ne les avons jamais modifiés à notre avantage. Lors de la mise en place de ce classement, il a été présenté à la DTN de l'époque qui a donné son aval tout en précisant qu'il ne s'agissait pas d'un classement officiel mais plus d'une estimation générale du niveau des clubs français
Bien entendu nous sommes prêts à revoir ce classement si une demande collégiale nous parvient de la part d'autres clubs

Voici donc ci-dessous le classement 2016/2017 (sous réserve d'erreurs ou d'oublis) :

1	6160	FLAM91
2	6140	SGS
3	5860	US ORLEANS
4	5520	OM JUDO
5	3910	CHAMPIGNY
6	3870	AJA XX
7	3620	ESBM
8	3570	ACBB
9	3070	SUCY JUDO
10	2970	JCMA

BOUYGUES ENERGIES & SERVICES

Expertime

NOUVEAU : Le club a désormais sa page SGS Judo sur Facebook !!
Pour suivre l'actualité du club, les championnats, les résultats, les animations : Rejoignez-nous et faites le savoir autour de vous !!!!

POUR CONTACTER NOTRE CLUB

Dojo Gérard BAILO – av de la Liberté
91700 Ste Geneviève des bois
Adresse : SGSJUDO – BP50 – 91702 Ste Geneviève des bois
Tél : 01 60 16 43 33 – fax : 01 60 15 34 15

LCL BANQUE ET ASSURANCE

SGS	SENIORS D1	EQUIPE D1	EQUIPE CADETS	EQUIPE JUNIORS	TPIF	CADETS	JUNIORS	ZONES D1	RETRAIT	TOTAL
ALLICHE Sabri	80							50		130
AMINOT Maxime	170									170
APPERT COLLIN Jean								50		50
BODIN Valentin						30	50			80
BONVOISIN J Sébastien	170				120					290
BOURHIS Chloé	80							50		130
BERNARD Charles								50		50
CHAUVE Tiphaine	80							50		130
DUPIN Lucie	80							50		130
DUREAU Vanessa	80							50		130
EQUIPES		500	60	80						640
GERNO Stépahnie	170									170
GOBERT Ludovic	210				120					330
GANDILHON Athoine							50			50
GUIHUR Amélie	170				120					290
HACKSPILL Carla						30				30
JOUBERT Quentin	80									80
KEMOUCHE Medhi	80							50		130
KERREVEUR Tom						30				30
LA ROCCA Julien	80							50		130
LAMOUR Antoine	80							50		130
LAROSE David	190				120					310
LE TROADEC Nolwenn	80									80
ITTLE LEBTRETON Mathie	80				120					200
MADELRIEUX Cindy								50		50
N'TCHAM'PO Dorine	80						100	50	50	180
OLIVAR Cédric	170				120					290
PRADOT Bastien							50			50
PRADOT Coralie							50			50
PERSEHAIS Francois	80							50		130
PERSEHAIS Tony	80						50	50		180
RECHIGNAT Aude							50	50		100
RECHIGNAT Eve							50			50
SORGIATI Vincent	80						120			200
TABET Safiya	80									80
TRENET Elodie							50			50
VERNAUDON Rauhiti	80						110	50	50	190
VERNEZ Franck	80							50		130
VIARD Guenaelle	80									80
YAHIA Intissar							50	50		100
YOUINOU Maiwenn						30				30
YVIN Cloé	190				120					310
TOTAL	**2960**	**500**	**60**	**80**	**840**	**120**	**780**	**900**	**100**	**6140**

VOS VACANCES DE FIN D'ANNÉE AU MEILLEUR PRIX !

AGENCE DES ALPES
Immobilier & Services

La Croisette - 73440 LES MENUIRES
Place de la Mairie - 73440 ST MARTIN DE BELLEVILLE

+33 (0)4 79 00 65 34

info@agencedesalpes.com

BE MY GUEST-MARTIN | friendlyMenuires

Les 3 vallées